करेंटअफेयर्स 31 मार्च 2020

THE ULTIMATE Get it Now
Seating Arrangements Book (Printed Edition)
Especially for SBI, IBPS, RBI, Insurance & Other Competitve Exams
Based on New Pattern & Absolute Guide to Crack Upcoming Bank Exams

THE ULTIMATE Get it Now
Data Interpretation Book (Printed Edition)
Especially for SBI, IBPS, RBI, Insurance & Other Competitve Exams
Based on New Pattern & Absolute Guide to Crack Upcoming Bank Exams

करेंटअफेयर्स 31 मार्च 2020

प्रिय पाठकों, दैनिक करेंट अफेयर्स समाचार राष्ट्रीय और अंतर्राष्ट्रीय घटनाओं के बारे में अपडेट यहां सूचीबद्ध किए गए हैं। करेंट अफेयर्स आज यहां पढ़ें और मौजूदा समाचारों के साथ अपडेट रहें। जो उम्मीदवार आईबीपीएस / एसबीआई / पीओ / क्लर्क परीक्षा और अन्य सभी प्रतियोगी परीक्षाओं की तैयारी कर रहे हैं, वे इसका उपयोग कर सकते हैं और अपने ज्ञान स्तर को जानने के लिए करेंट अफेयर्स की प्रश्नोत्तरी का उपयोग कर सकते हैं।

करेंट अफेयर्स: राष्ट्रीय

उत्तर रेलवे ने अस्पताल आइसोलेशन कोच का पहला प्रोटोटाइप बनाया

- **उत्तर रेलवे** ने **COVID-19** रोगियों के लिए अस्पताल के **आइसोलेशन कोच** का पहला प्रोटोटाइप सफलतापूर्वक बनाया है।
- समाशोधन के बाद जब प्रोटोटाइप को अंतिम रूप दिया जाएगा तब प्रति सप्ताह **10 रेलवे कोच** प्रत्येक जोनल रेलवे द्वारा **COVID-19** रोगियों के लिए आइसोलेशन वार्ड में परिवर्तित किए जाएंगे और उसी को **COVID-19** के खिलाफ लड़ने के लिए पूरे भारत में रखा जाएगा।
- रोगियों के लिए एक आइसोलेशन केबिन प्रोटोटाइप के निर्माण के लिए, मध्य बर्थ को कोच के एक तरफ से हटा दिया गया है, जबकि रोगी बर्थ के सामने की तीनों बर्थ हटा दिए गए हैं। बर्थ पर चढ़ने के लिए सभी सीढ़ी को भी हटा दिया गया है। बाथरूम, गलियारे क्षेत्रों और अन्य क्षेत्रों को भी आइसोलेशन कोच तैयार करने के लिए संशोधित किया गया है।

- **अस्पताल आइसोलेशन कोच** की मुख्य विशेषताएं शौचालय के पैन और उचित फर्श को लगाके दो शौचालयों को बाथरूम में परिवर्तित कर रही हैं। प्रत्येक बाथरूम में हैंड शॉवर, एक बाल्टी और मग का प्रावधान किया गया।
- प्रत्येक कोच में **10 आइसोलेशन वार्ड** हैं। **415 वोल्ट** की आपूर्ति का भी प्रावधान है।
- कार्य के निष्पादन से पहले और बाद में कोच को ठीक से साफ किया जा रहा है।

स्टैम्प अधिनियम के कार्यान्वयन को 3 महीने के लिए 1 जुलाई तक स्थगित कर दिया गया

- राजस्व विभाग ने कहा कि **संशोधित भारतीय स्टाम्प अधिनियम के प्रावधान, जो 1 अप्रैल** से लागू होने थे, अब 1 जुलाई से प्रभावी होंगे।
- स्टांप शुल्क लगाने और कर चोरी पर अंकुश लगाने में मदद करने की प्रणाली को युक्तिसंगत और सामंजस्य बनाने के लिए, सरकार ने वित्त अधिनियम 2019 के माध्यम से भारतीय स्टाम्प अधिनियम, 1899 में संशोधन किया था। कुछ परिवर्तन 1 अप्रैल, 2020 से प्रभावी होने थे।
- एक अधिसूचना के माध्यम से राजस्व विभाग ने कहा कि ये संशोधित प्रावधान 1 जुलाई, 2020 से लागू होंगे।
- संशोधनों के हिस्से के रूप में, यह तय किया गया था कि महाराष्ट्र द्वारा लगाए गए स्टांप शुल्क दरों को एक बेंचमार्क के रूप में लिया जाएगा क्योंकि यह कुल संग्रह का 70 प्रतिशत है।
- यह बताने के लिए संशोधन किया गया था कि स्टांप शुल्क का भुगतान खरीददार या एक वित्तीय सुरक्षा के विक्रेता द्वारा किया जाना होगा, क्योंकि दोनों पर शुल्क लगाने की मौजूदा प्रथा के खिलाफ है।

करेंट अफेयर्स: अंतर्राष्ट्रीय

संयुक्त राष्ट्र ने विकासशील देशों के लिए कोरोनवायरस वायरस महामारी सहायता के रूप में 2.5 ट्रिलियन डॉलर का आग्रह किया

- **संयुक्त राष्ट्र (यूएन)** ने विकासशील देशों को **COVID-19** के लिए **2.5 ट्रिलियन डॉलर** सहायता पैकेज का आह्वान किया, जिसमें ऋण रद्दीकरण और स्वास्थ्य सुधार "मार्शल प्लान" शामिल है।
- **व्यापार, निवेश और विकास पर संयुक्त राष्ट्र सम्मेलन (यूएनसीटीएडी)** से एक रिपोर्ट में कहा गया है कि दो-तिहाई वैश्विक आबादी जो विकासशील देशों में रहते हैं (चीन को छोड़कर) संकट से "**अभूतपूर्व आर्थिक क्षति**" का सामना करते हैं।
- रिपोर्ट में कहा गया है कि अंतर्राष्ट्रीय समुदाय के लिए यह उचित तात्कालिक आर्थिक बचाव पैकेजों के समन्वय के लिए एक अधिक वैश्विक पहुंच के साथ तात्कालिक सहयोग का मामला है, जो कई विकासशील देशों को अब आसन्न रूप से सामना करना पड़ रहा है, रिपोर्ट में कहा गया है।
- दो महीने में जब से COVID-19 चीन से बाहर फैलने लगा है, विकासशील देशों को पूंजी बहिर्वाह, मुद्रा मूल्यह्रास और निर्यात आय कम हो गई है और विशेष रूप से कमोडिटी की कीमतों में गिरावट और पर्यटक राजस्व में गिरावट भी देखी गई।
- अधिकांश क्षेत्रों में, प्रभाव 2008 के वित्तीय संकट के दौरान खराब है, यूएनसीटीएडी ने कहा।

संयुक्त राष्ट्र (यूएन) के बारे में:

- मुख्यालय: न्यूयॉर्क, संयुक्त राज्य अमेरिका
- स्थापित: 24 अक्टूबर 1945,
- महासचिव: एंटोनियो गुटेरेस

व्यापार, निवेश और विकास पर संयुक्त राष्ट्र सम्मेलन (यूएनसीटीएडी) के बारे में

- मुख्यालय स्थान: जिनेवा, स्विट्जरलैंड
- प्रमुख: मुखिसा किटुई
- स्थापित: 30 दिसंबर 1964

COVID-19 महामारी के बीच पत्रकारिता का समर्थन करने के लिए फेसबुक ने 100 मिलियन डॉलर की प्रतिज्ञा की

- **फेसबुक** ने **वैश्विक कोरोनावायरस महामारी** के दौरान पत्रकारिता का समर्थन करने के लिए **100 मिलियन डॉलर** के निवेश की घोषणा की।

- अनुदान में फेसबुक पत्रकारिता परियोजना के माध्यम से स्थानीय समाचारों के लिए आपातकालीन अनुदान निधि में **25 मिलियन डॉलर** शामिल थे। इसमें मार्केटिंग में **75 मिलियन डॉलर** भी शामिल थे, "दुनिया भर के प्रकाशकों को उस समय पैसा मिलना जब उनका विज्ञापन राजस्व घट रहा हो," फेसबुक ने कहा था।
- अनुदान पत्रकारिता का समर्थन करने के लिए है, विशेष रूप से स्थानीय समाचार जो महामारी के कारण विज्ञापन राजस्व में नुकसान से प्रभावित है।
- समाचार उद्योग **COVID-19 महामारी** के दौरान लोगों को सूचित रखने के लिए असाधारण परिस्थितियों में काम कर रहा है। ऐसे समय में जब पत्रकारिता को पहले से अधिक जरूरत है, वायरस के आर्थिक प्रभाव के कारण विज्ञापन राजस्व में कमी आ रही है। स्थानीय पत्रकारों को विशेष रूप से कठिन मारा जा रहा है, यहां तक कि जैसे ही लोग महत्वपूर्ण जानकारी के लिए उनकी ओर मुड़ते हैं, फेसबुक ने कहा था।
- रॉयटर्स की एक रिपोर्ट के अनुसार, विज्ञापन उद्योग को राजस्व में लगभग 26 बिलियन डॉलर या महामारी के कारण 10.6 प्रतिशत की गिरावट हो सकती है।

फेसबुक के बारे में:

- सीईओ: मार्क जुकरबर्ग
- मुख्यालय: मेनलो पार्क, कैलिफोर्निया, संयुक्त राज्य अमेरिका

करेंट अफेयर्स: बैंकिंग और वित्त

एचडीएफसी म्यूचुअल फंड की सहायक कंपनी ने खुले बाजार से स्पाइसजेट की 5.45 प्रतिशत हिस्सेदारी खरीदी

- ऐसे समय में जब रेटिंग एजेंसियां और निवेशक कई एयरलाइंस के अस्तित्व को लेकर संशय में हैं, **एचडीएफसी म्यूचुअल फंड** की सहायक कंपनी **एचडीएफसी ट्रस्टी कंपनी लिमिटेड** ने खुले बाजार से घरेलू वाहक स्पाइसजेट के 3.4 करोड़ शेयर खरीदे हैं, जिनका 5.45 प्रति शेयर है। निजी एयरलाइन में प्रतिशत हिस्सेदारी।
- **रेटिंग एजेंसी क्रिसिल** द्वारा कोरोना वायरस लॉकडाउन के बाद बिजनेस रिस्क प्रोफाइल की महत्वपूर्ण गिरावट पर स्पाइसजेट के शॉर्ट-टर्म लोन के लिए रेटिंग **'BB-' से 'B'** तक घटाए जाने के बाद खुले बाजार में हिस्सेदारी की खरीद का दिन आता है।
- उद्योग पर्यवेक्षकों का मानना है कि अंतर्राष्ट्रीय और घरेलू उड़ानों पर प्रतिबंध के कारण गोएयर और स्पाइसजेट को सबसे अधिक नुकसान पहुंचा है, क्योंकि उनके पास अपेक्षित नकदी प्रवाह नहीं है।

- **स्पाइसजेट और सामान्य रूप से विमानन उद्योग के लिए**, बहुत कुछ सरकार द्वारा जल्द से जल्द घोषित राहत पैकेज पर निर्भर है, जिसका उद्देश्य कोरोनावायरस द्वारा वित्तीय रूप से प्रभावित क्षेत्रों का समर्थन करना है। हालिया रिपोर्टों में दावा किया गया है कि विमानन क्षेत्र, उड़ानों के निलंबन के कारण वित्तीय वर्ष 21 की प्रथम तिमाही में $ 3 बिलियन से अधिक का नुकसान उठा सकता है।

स्पाइसजेट के बारे में:

- सीईओ: अजय सिंह
- मुख्यालय: गुरुग्राम, हरियाणा

करेंट अफेयर्स: व्यापार और अर्थव्यवस्था

नोमुरा ने 2020 की जीडीपी ग्रोथ को घटाकर -0.5% कम कर दिया

- • लॉकडाउन में भारतीय अर्थव्यवस्था के लगभग **75 प्रतिशत** के साथ, **नोमुरा** ने **2020 तक जीडीपी की वृद्धि** का अनुमान **4.5 प्रतिशत** से घटाकर **-0.5 प्रतिशत** कम कर दिया है। नोमुरा में एमडी और प्रमुख भारत के अर्थशास्त्री सोनलवर्मा ने कहा कि हम उम्मीद करते हैं कि 2019 की चौथी तिमाही के 4.7% से गिरकर 2020 की प्रथम तिमाही में 3.1 % पर आ गयी और 2020 की दूसरी तिमाही में और गिरकर -6.1% तक गिरने की उम्मीद है।

नोमुरा के बारे में:

- सीईओ: कोजी नगाई
- मुख्यालय: टोक्यो, जापान

इंडिया रेटिंग्स ने भारत के लिए आर्थिक वृद्धि का अनुमान 3.6 प्रतिशत किया

India Ratings & Research
A Fitch Group Company

- कोरोनोवायरस से जुड़ी चिंताओं के बीच घरेलू **क्रेडिट रेटिंग एजेंसी इंडिया रेटिंग्स (इंद-रा)** ने अपने **वित्तीय वर्ष 2017** के विकास अनुमान को घटाकर **3.6 प्रतिशत** कर दिया।
- यह मान लिया है कि अप्रैल के अंत तक एक पूर्ण या आंशिक लॉकडाउन जारी रहेगा और मई के बाद ही आर्थिक गतिविधियों को धीरे-धीरे बहाल किया जाएगा।
- रिपोर्ट, **14 अप्रैल** तक **तीन सप्ताह** के लॉकडाउन के कारण आर्थिक गतिविधियों पर एक गंभीर प्रभाव के बीच आती है, जो केवल महामारी से पहले मौजूद विकास के आसपास की कठिनाइयों को बढ़ाती है। कुछ चौकीदार जून तिमाही में अर्थव्यवस्था के संकुचन के लिए भी अनुमान लगा रहे हैं।
- **इंडिया रेटिंग्स** ने कहा कि यह उम्मीद करता है कि भारत, **मार्च तिमाही में 4.7 प्रतिशत सकल घरेलू उत्पाद (जीडीपी)** विस्तार की उम्मीद से नीचे **जून तिमाही के लिए 2.3 प्रतिशत** की वृद्धि दर्ज करेगा।
- एजेंसी ने कहा कि अर्थव्यवस्था पर **COVID-19** महामारी के प्रसार का प्रारंभिक और दृश्य प्रभाव, आपूर्ति श्रृंखला के टूटने, पर्यटन, आतिथ्य और विमानन के निकट-पतन के कारण चुनिंदा विनिर्माण क्षेत्रों और स्वास्थ्य सेवा क्षेत्र के कार्य भार में वृद्धि में व्यवधान रहा है।

फिच सॉल्यूशंस ने वित्त वर्ष 2021 के लिए भारत की जीडीपी ग्रोथ का अनुमान 4.6 फीसदी तक घटा दिया

- फिच सॉल्यूशंस में, हम भारत के **वित्तीय वर्ष 21 (अप्रैल-मार्च)** में वास्तविक जीडीपी वृद्धि का अनुमान **4.6 प्रतिशत** से संशोधित कर रहे हैं, जो पहले **5.4 प्रतिशत** था, जो हमारे **वित्त वर्ष 2019** में **4.9 प्रतिशत** के अनुमान से मंदी के लिए हमारे विचार को दर्शाता है। "रेटिंग एजेंसी ने कहा।
- पिछले साल घोषित किए गए **1.7 लाख करोड़ रुपये** के आर्थिक पैकेज के बावजूद यह कहा गया है कि आने वाले महीनों में निजी खपत में बढ़ोतरी होगी।
- कम विकास का अनुमान, यह कहा गया है, "कमजोर निजी खपत और निवेश में एक संकुचन के कारण, हालांकि एक उच्च शुद्ध निर्यात योगदान और उच्च सरकारी खपत **COVID-19** से आर्थिक झटका कुंद करने में मदद करनी चाहिए"।
- पूर्वानुमान के जोखिम, अभी भी नीचे की ओर हैं, बशर्ते कि भारत में इसका प्रकोप अपेक्षाकृत कम संख्या में बताए गए **COVID-19** संक्रमणों की शुरुआत में ही दिखाई दिए हैं।

फिच रेटिंग के बारे में:

- मुख्यालय: न्यूयॉर्क शहर, यू.एस.

- पॉल टेलर, फिच समूह के सीईओ

करेंट अफेयर्स : राज्य

राजस्थान पुलिस ने तालाबंदी के दौरान आवाजाही के लिए ऐप पर परमिट देना शुरू किया

- राजस्थान पुलिस ने राज्य में व्यक्तियों और कंपनी के कर्मचारियों को सक्षम करने के लिए एक मोबाइल ऐप लॉन्च किया जो आवश्यक परिस्थितियों में बाहर निकलने की अनुमति देता है।
- • राजकोपसिटीजन ऐप को अंग्रेजी में गूगल प्ले स्टोर पर लॉन्च किया गया है, लेकिन हर दिन इसे विशेष रूप से पिरामिड के निचले भाग के लोगों की आवश्यकता के अनुरूप संशोधित किया जाएगा।
- एप डाटा इनजीनियस ग्लोबल लिमिटेड के डेवलपर को लॉकडाउन के दौरान लोगों की तत्काल आवश्यकता को संबोधित करने के लिए लॉन्च किया गया है और इसकी टीम घर से काम कर रही है ताकि सरकार द्वारा मांगे जाने वाले बदलावों को लाया जा सके।

नवीनतम समाचार

- झारखंड सरकार ने कोविद -19 का मुकाबला करने के लिए राष्ट्रीय लॉकडाउन के दौरान आवश्यक सेवाओं के वितरण से जुड़े सभी लोगों को ई-पास जारी करने के लिए एक मोबाइल ऐप **प्रज्ञाम** लॉन्च किया है।

राजस्थान के बारे में

- राजधानी- जयपुर
- सीएम- अशोक गहलोत
- राज्यपाल- कलराज मिश्र

असम सरकार ने 2.78 लाख निर्माण श्रमिकों को 1000 रुपये देने का फैसला किया; एमपी सरकार पंजीकृत निर्माण श्रमिकों के खातों में 88 करोड़ रुपये स्थानांतरित करेगी

- असम सरकार ने 2.78 लाख निर्माण श्रमिकों में से प्रत्येक को 1 हजार रुपये प्रदान करने का निर्णय लिया है, जिन्हें तालाबंदी के कारण नुकसान उठाना पड़ा।
- बैठक में अगले महीने की पहली तारीख से लगभग 58 लाख बीपीएल परिवारों को मुफ्त चावल देने का भी निर्णय लिया गया। आगे यह तय किया गया कि राष्ट्रीय खाद्य सुरक्षा अधिनियम और राशन कार्ड के बिना गरीब परिवारों को 1 हजार रुपये की आर्थिक मदद मिलेगी।
- मध्य प्रदेश सरकार ने राज्य के पंजीकृत निर्माण श्रमिकों के खातों में लगभग 88 करोड़ रुपये स्थानांतरित किए हैं।

असम के बारे में

- राजधानी- दिसपुर
- सीएम- सर्बानंद सोनोवाल
- राज्यपाल- जगदीश मुखी

मध्यप्रदेश के बारे में

- राजधानी- भोपाल
- सीएम- शिवराज सिंह चौहान
- राज्यपाल- लालजी टंडन

'मोदी किचन' की शुरुआत तमिलनाडु के कोवई में हुई

- कोवेई (कोयम्बटूर) में हर दिन 500 भोजन परोसने की क्षमता वाला एक 'मोदी किचन' शुरू हो गया है।
- शहर के प्रमुख खरीदारी क्षेत्रों में से एक, क्रॉस कट रोड के पास स्थित रसोई में 10 किलोमीटर के दायरे में फूड पार्सल पहुंचाने की व्यवस्था की है।
- मिश्रित पार्सल में एक मुख्य पकवान, दो प्रकार के साइड डिश और एक मिठाई शामिल है। पोषण विशेषज्ञों की सलाह के तहत व्यंजन तैयार किए जाते हैं।
- कॉमन सर्विस सेंटर के अधिकारी, जिन्होंने रसोई का आयोजन किया है और वे 14 अप्रैल तक सेवा प्रदान करने की योजना बना रहे हैं।

तमिलनाडु के बारे में

- राजधानी- चेन्नई
- सीएम- एडप्पादी के पलानीसामी
- राज्यपाल- बनवारीलाल पुरोहित

करेंटअफेयर्स 31 मार्च 2020

हिमाचल प्रदेश सरकार कल से COVID 19 रोगियों के लिए एक्टिव केस फाइंडिंग अभियान शुरू करेगी

- **हिमाचल प्रदेश सरकार COVID-19** रोगियों के लिए **सक्रिय केस फाइंडिंग अभियान** शुरू करेगी। इस अभियान के तहत, स्वास्थ्य कार्यकर्ता लोगों के दरवाजे पर लोगों को कोविद -19 के लक्षणों के बारे में जानकारी प्रदान करेंगे।
- एक्टिव केस फाइंडिंग अभियान के तहत, दो व्यक्ति की टीम के साथ आशा कार्यकर्ता गाँव के प्रत्येक घर में जाएँगी और प्रत्येक व्यक्ति की स्वास्थ्य जानकारी एकत्र करेंगी और इसे गूगल फ़ॉर्म के माध्यम से विभाग के साथ साझा करेंगी।
- सूचना एकत्र करने का समय हर दिन सुबह 9 बजे से शाम 4 बजे तक होगा और संदिग्ध व्यक्तियों की जांच उसी के अनुसार होगी।
- मुख्यमंत्री जयराम ठाकुर ने कहा कि पंचायत राज संस्थानों और शहरी स्थानीय निकायों के चुने हुए प्रतिनिधियों को अपने संबंधित क्षेत्रों में उन लोगों की पहचान करने के लिए शामिल होना चाहिए जिनके पास विदेश या यहां तक कि अंतरराज्यीय यात्रा इतिहास भी है।
- मुख्यमंत्री ने अधिकारियों को यह भी निर्देश दिया कि क्वारंटाइन केंद्रों के तहत रखे गए लोगों को सभी संभव सुविधाएँ प्रदान करें। उन्होंने कहा कि लोगों को क्वारंटाइन में रखने के लिए कुछ होटल, गेस्ट हाउस और धर्मशालाओं की पहचान करने के प्रयास किए जाने चाहिए।

हिमाचल प्रदेश के बारे में:

- राज्यपाल: बंडारू दत्तात्रेय
- मुख्यमंत्री: जय राम ठाकुर
- राजधानियाँ: शिमला (ग्रीष्म), धर्मशाला (शीतकालीन)

पश्चिम बंगाल सरकार ने COVID -19 रोगियों की देखभाल के लिए बीमा कवरेज का विस्तार 10 लाख रुपये तक किया

- पश्चिम बंगाल सरकार ने COVID-19 रोगियों के लिए देखभाल करने वालों के बीमा कवरेज को 5 लाख रुपये से बढ़ाकर 10 लाख रुपये करने का निर्णय लिया है। मुख्यमंत्री ममता बनर्जी ने आज दोपहर सचिवालय से वीडियो कॉन्फ्रेंसिंग के माध्यम से डीएम और एसपी के साथ प्रशासनिक समीक्षा बैठक के दौरान इसकी घोषणा की।
- पश्चिम बंगाल सरकार ने जिला प्रशासन को कोरोना के प्रसार को रोकने के लिए अस्पतालों से अलग-अलग स्थानों पर अलगाव और क्वारंटाइन वार्ड खोलने का निर्देश दिया है। राज्य की मुख्यमंत्री ममता बनर्जी ने वीडियो कॉन्फ्रेंसिंग के जरिए जिला प्रशासन से स्थिति का जायजा लिया।
- उन्होंने अंतर जिलों और अंतर - राज्य बोर्डर्स को भी एहतियात के तौर पर सील करने का निर्देश दिया, मिस बनर्जी ने प्रशासन को निर्देश दिया कि लॉकडाउन की अवधि के दौरान सभी के लिए भोजन सुनिश्चित किया जाए। इस बीच, पश्चिम बंगाल में कोरोना सकारात्मक मामलों की कुल संख्या अब तक 22 हो गई है।

पश्चिम बंगाल के बारे में:

- राज्यपाल: जगदीप धनखड़
- राजधानी: कोलकाता
- मुख्यमंत्री: ममता बनर्जी

कर्नाटक होम क्वारंटाइन लोगों को ट्रैक करने के लिए ऐप विकसित किया

- कर्नाटक सरकार ने एक जीपीएस समन्वित-आधारित तंत्र तैयार किया है जो **होम क्वारंटाइन** के आदेश वाले व्यक्तियों को ट्रैक करता है और उन्हें अलगाव टीम के मानदंडों का पालन करने के लिए निगरानी टीम को सेल्फी या फोटो भेजने के निर्देश दिए हैं।
- राज्य चिकित्सा शिक्षा मंत्री के. सुधाकर ने कहा कि सरकार ने मोबाइल ऐप विकसित किया है और **होम क्वारंटाइन** वाले हर व्यक्ति को घर से हर एक घंटे में अपनी सेल्फी भेजने के आदेश के तहत निर्देश दे रही है।
- सेल्फी या फोटो में जीपीएस निर्देशांक होता है,तो प्रेषक का स्थान ज्ञात हो जाता है।उन्होंने कहा कि यदि **होम क्वारंटाइन** वाले व्यक्ति हर घंटे एक सेल्फी भेजने में विफल रहता है (नींद के समय को छोड़कर, रात 10 बजे से सुबह 7 बजे तक), तो सरकार की टीम ऐसे डिफॉल्टरों तक पहुंच जाएगी और वे सरकार द्वारा बनाई गई **सामूहिक क्वारंटाइन** सुविधा में स्थानांतरित होने के लिए उत्तरदायी हैं।
- प्रत्येक सेल्फी की जांच एक सरकारी फोटो सत्यापन टीम द्वारा की जाती है। सुधाकर ने कहा, इसलिए, अगर गलत तस्वीरें भेजी जाती हैं, तो भी डिफॉल्टरों को **सामूहिक क्वारंटाइन** सुविधा में स्थानांतरित कर दिया जाएगा।

- घर-घर में यात्रा करने वाली **सरकारी क्वारंटाइन चेक टीम** भी ऐप का उपयोग करेगी, जो गूगल प्ले में उपलब्ध है।
- सरकार ने कोरोना वॉच ऐप भी लॉन्च किया है, जिसे www.karnataka.gov.in से डाउनलोड किया जा सकता है। यह उपयोगकर्ता को सकारात्मक परीक्षण करने से पहले 14 दिनों तक रोगियों द्वारा दौरा किए गए स्पॉट को ट्रैक करने की अनुमति देता है। इसके अलावा, यह निकटतम प्रति उत्तरवर्ती अस्पतालों और हेल्पलाइन नंबरों को दर्शाता है।

कर्नाटक के बारे में

- मुख्यमंत्री: बी.एस. येदियुरप्पा
- राज्यपाल: वजुभाई वाला
- राजधानी: बेंगलुरु

करेंट अफेयर्स : पुस्तकें और लेखक

एमएचआरडी का नेशनल बुक ट्रस्ट, भारत "कोरोना स्टडीज़ सीरीज़" की पुस्तकों को लॉन्च करेगा

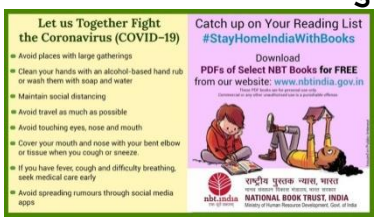

- राष्ट्रीय पुस्तक न्यास, भारत, मानव संसाधन विकास मंत्रालय, भारत सरकार के तहत पुस्तक प्रकाशन और पुस्तक प्रचार के लिए राष्ट्रीय निकाय, दस्तावेज़ के लिए और सभी उम्र के कोरोना पाठकों की जरूरत के लिए प्रासंगिक पठन सामग्री प्रदान करने के लिए 'कोरोना स्टडीज़ श्रृंखला' नामक एक प्रकाशन श्रृंखला शुरू कर रहा है।
- 'कोरोना स्टडीज़ सीरीज़' पहचान वाले विषय क्षेत्रों में विभिन्न भारतीय भाषाओं में सस्ती किताबें लाकर, कोरोना समय के विभिन्न पहलुओं के साथ पाठकों को तैयार करने और संलग्न करने का प्रयास करती है।
- तदनुसार, उन्होंने मुफ्त डाउनलोड के लिए कुछ चुनिंदा और सबसे ज्यादा बिकने वाले शीर्षकों के पीडीएफ अपलोड करके #StayHomeIndiaWithBooks पहल शुरू की।
- मानव संसाधन विकास मंत्रालय ने एक अध्ययन समूह भी स्थापित किया, जिसमें कोरोना महामारी के 'साइको-सोशल इम्पैक्ट ऑफ़ कोरोना पेनडेमिक एंड दि वेज़ टू कोप' की उप-श्रृंखला पर पुस्तकें तैयार करने के लिए कुछ अनुभवी और युवा मनोवैज्ञानिक / परामर्शदाता शामिल हैं।

राष्ट्रीय पुस्तक न्यास के बारे में

- मुख्यालय- नई दिल्ली

- अध्यक्ष- गोविंद प्रसाद शर्मा

नोबेल पुरस्कार विजेता जे एम कोएत्ज़ी की पुस्तक "द डेथ ऑफ़ जीसस"

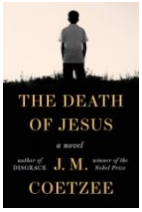

- नोबेल पुरस्कार विजेता **जे एम कोएत्ज़ी** द्वारा लिखित पुस्तक **"द डेथ ऑफ जीसस"** का विमोचन किया गया है। यह श्रृंखला की तीसरी पुस्तक है।
- इससे पहले की दो पुस्तकें, **"द चाइल्डहुड ऑफ जीसस"**, 2014 में और 2018 में जीसस **"द स्कूलडेज ऑफ जीसस"** प्रकाशित हुई थीं ।

करेंट अफेयर्स : मोबाइल एप और पोर्टल

आईआईटी बॉम्बे ने क्वारंटाइन में लोगों द्वारा उल्लंघन को ट्रैक करने के लिए दो ऐप विकसित किये

- आईआईटी-बॉम्बे दो मोबाइल ऐप के साथ आया है जो कि क्वारंटाइन में रहने वाले लोगों द्वारा उल्लंघन को ट्रैक कर सकते हैं।
- कंप्यूटर विज्ञान और इंजीनियरिंग विभाग द्वारा विकसित, ऐप का नाम "कोरोनटीन" और "सेफ" है।
- जबकि कोरोनटीन स्पर्शोन्मुख वाहक को पंजीकृत कर सकते हैं और यह जांचने के लिए उन्हें ट्रैक कर सकते हैं कि क्या वे अपने क्वारंटाइन क्षेत्रों में सीमित हैं, और यह जाँच सकता है कि जिनको घर में रहने के लिए कहा जा रहा है वो कोई उल्लंघन तो नहीं कर रहे।
- दोनों ऐप के बारे में प्रस्ताव विभिन्न प्राधिकरणों को भेजे गए हैं, जिनमें मानव संसाधन और विकास मंत्रालय, नीतीआयोग, महाराष्ट्र सरकार और बीएमसी के अधिकारी शामिल हैं।
- क्वारंटाइन प्लेटफार्म और ऐप अधिकारियों के लिए जाँच में सहायक हो सकते हैं कि क्या संदिग्ध वाहक अपने क्वारंटाइन क्षेत्रों में सीमित हैं। यह भू-बाड़ लगाने की अनुमति देता है और स्वचालित रूप से अलर्ट (एसएमएस, ईमेल इत्यादि) उत्पन्न करता है अगर उपयोगकर्ता क्वारंटाइन क्षेत्र से बाहर निकलते हैं।

• सेफ ऐप का उपयोग आईआईटी बॉम्बे के कई छात्रों द्वारा कक्षा या परीक्षा में उनकी उपस्थिति को चिह्नित करने के लिए किया गया है।

करेंट अफेयर्स : विज्ञान और प्रौद्योगिकी

भारतीय प्रौद्योगिकी संस्थान गुवाहाटी के छात्रों ने बड़े क्षेत्रों की सफाई के लिए ड्रोन विकसित किया

• भारतीय प्रौद्योगिकी संस्थान (IIT), गुवाहाटी में छात्रों के एक समूह ने कोरोनोवायरस के प्रसार को रोकने के लिए सड़कों, पार्कों और फुटपाथों सहित बड़े क्षेत्रों को साफ करने के लिए एक स्वचालित स्प्रेयर के साथ एक ड्रोन विकसित किया है।

• छात्र समूह, जिसका "रेसरफ्लाई" नामक एक स्टार्ट-अप है, ने असम और उत्तराखंड सरकारों से अपने स्प्रेयर सिस्टम के साथ कोरोनोवायरस महामारी के खिलाफ लड़ाई में शामिल होने की पेशकश की है। उनका दावा है कि वे 15 मिनट से भी कम समय में उतना काम पूरा कर सकते हैं जितना कोई अन्य व्यक्ति 1.5 दिन में करेगा।

• ड्रोन बड़े क्षेत्रों को सिर्फ एक व्यक्ति द्वारा छिड़काव करने और मोबाइल ऐप का उपयोग करके निगरानी करने में मदद करेगा, इसलिए यह अधिक सफाईकर्मी की आवश्यकता को समाप्त करता है जो मैन्युअल छिड़काव कीटाणुनाशक का उपयोग करते हैं।

• यह विश्व स्वास्थ्य संगठन (WHO) द्वारा कोविद -19 से लड़ने के लिए जारी सामाजिक दूरदर्शी दिशानिर्देशों का पालन करने में मदद करेगा। ड्रोन जो क्रैश प्रूफ है, खुद को इलाके की ऊंचाई पर समायोजित करने और बाधाओं से बचने के लिए सुसज्जित है।

करेंट अफेयर्स : श्रद्धांजलि

जर्मन राज्य के वित्त मंत्री थॉमस शेफर का निधन

- थॉमस शेफ़र का आत्महत्या करने से निधन हो गया, उनका शव विस्बदेंन के पास ट्रेन की पटरियों पर पाया गया था। शेफर को कोविद-19 की "काफी चिंता" थी
- शेफ़र चांसलर एंजेला मर्केल के सेण्टर-राइट क्रिस्चियन डेमोक्रेट (सीडीयू) के सदस्य थे। वे दो दशक से अधिक समय तक हेसियन राज्य की राजनीति में सक्रिय रहे और लगभग 10 वर्षों तक वित्त मंत्री रहे।

एयर वाइस मार्शल चंदन सिंह राठौर का निधन

- सेवानिवृत्त एयर वाइस मार्शल और महावीर चक्र प्राप्तकर्ता चंदन सिंह राठौर का निधन हो गया ।
- उन्होंने चीन-भारत 1962 के युद्ध और 1971 के भारत-पाक युद्ध के दौरान एक बहादुर युवा वायु योद्धा के रूप में एक मजबूत और सुरक्षित भारत के लिए योगदान दिया।

दैनिक करेंट अफेयर्स 29-30 मार्च

- अर्थ आवर 2020
- स्वास्थ्य देखभाल के उपायों का सुझाव देने के लिए सरकार 11 सशक्त समूहों का निर्माण किया और लॉकडाउन के दौरान लोगों को कठिनाइयों को कम किया
- मोदी सरकार ने पीएम केयर्स फंड लॉन्च किया, भारत को कोविद -19 से लड़ने में मदद करने के लिए दान दें
- कोविद -19 संबंधित प्रश्नों का उत्तर देने के लिए 24x7 राष्ट्रीय दूरसंचार केंद्र बनाया गया
- महामारी के प्रकोप की स्थिति में ईपीएफ सदस्यों द्वारा गैर-वापसी योग्य अग्रिम की वापसी की अनुमति देने के लिए केंद्रीय श्रम मंत्रालय ने ईपीएफ योजना में संशोधन को अधिसूचित किया
- अमेरिका ने भारत को 2.9 मिलियन अमेरिकी डॉलर सहित 64 देशों को 174 मिलियन अमेरिकी डॉलर की वित्तीय सहायता की घोषणा की
- एनआईआईएफ के फंड ऑफ फंड्स में 100 मिलियन डॉलर का निवेश करेगी एडीबी
- उत्तर मैसेडोनिया आधिकारिक तौर पर नाटो में शामिल हो गया
- उत्तर कोरिया ने 'सुपर-लार्ज' मल्टीपल रॉकेट लॉन्चर का 'सफल' परीक्षण किया
- 10 राज्य-संचालित बैंकों का 4 में विलय 1 अप्रैल से लागू होगा
- आईडीबीआई बैंक सभी उधारकर्ताओं को एक समान तीन महीने की मोहलत दी

करेंटअफेयर्स 31 मार्च 2020

- भारतीय बीमा विनियामक और विकास प्राधिकरण ने बीमा कंपनियों द्वारा कैपिटल गियरिंग संधियों पर प्रतिबंध लगाया
- आईसीआईसीआई लोम्बार्ड, भारतपे ने दुकानदारों के लिए कोविद-19 बीमा कवर लॉन्च किया
- एसबीआई ने ग्रीन बॉन्ड के जरिए 100 मिलियन डॉलर जुटाये
- उत्तर प्रदेश सरकार ने 27.15 लाख मनरेगा मजदूरों के खातों में 611 करोड़ रुपये ट्रांसफर करेंगे
- यूपी सीएम ने कोरोना को मात देने के लिए 'टीम -11' का गठन किया
- भारतीय उद्योग परिसंघ ने कर्नाटक राज्य सरकार के साथ काम करने के लिए टास्क फोर्स का गठन किया
- चेन्नई पोर्ट ने कामराजार पोर्ट में बहुमत हिस्सेदारी हासिल की
- बीपी कानूनगो की आरबीआई के डिप्टी गवर्नर के रूप में दोबारा नियुक्ति हुई
- भारत सरकार ने कोरोना वायरस ट्रैकिंग ऐप कोरोना कवच लॉन्च किया
- क्रिटिक्स च्वाइस फिल्म अवार्ड्स: गली बॉय के लिए रणवीर सिंह जीते, गीतिका विद्या ओहल्यान ने जीता सोनी के लिए सर्वश्रेष्ठ अभिनेत्री
- मिर्ज़ा वहीद और संतनु दास द्वारा लिखी गई किताबों ने द हिंदू प्राइज 2019 जीता
- डीआरडीओ ने कोविड-19 से डॉक्टरों को बचाने के लिए बॉडी सूट विकसित किया
- डोप टेस्ट में फेल होने पर भारतीय शॉट पुटर नवीन चिकारा चार साल के लिए निलंबित
- टोक्यो ओलंपिक के आयोजक कोरोनवायरस के कारण टाले गए खेलों के लिए जुलाई 2021 की तारीख सोच रहे
- तमिल लोक गायक और अभिनेत्री परवई मुनियाम्मा का निधन
- तमिल अभिनेता-डॉक्टर सेथुरमन का निधन
- नागरिक अधिकार दिग्गज रेव डॉ. जोसेफ लोवी का निधन

दैनिक करेंट अफेयर्स 31 मार्च

- उत्तर रेलवे ने अस्पताल आइसोलेशन कोच का पहला प्रोटोटाइप बनाया
- स्टैम्प अधिनियम के कार्यान्वयन को 3 महीने के लिए 1 जुलाई तक स्थगित कर दिया गया
- संयुक्त राष्ट्र ने विकासशील देशों के लिए कोरोनवायरस वायरस महामारी सहायता के रूप में 2.5 ट्रिलियन डॉलर का आग्रह किया
- COVID-19 महामारी के बीच पत्रकारिता का समर्थन करने के लिए फेसबुक ने 100 मिलियन डॉलर की प्रतिज्ञा की
- एचडीएफसी म्यूचुअल फंड की सहायक कंपनी ने खुले बाजार से स्पाइसजेट की 5.45 प्रतिशत हिस्सेदारी खरीदी

करेंटअफेयर्स 31 मार्च 2020

- नोमुरा ने 2020 की जीडीपी ग्रोथ को घटाकर -0.5% कम कर दिया
- इंडिया रेटिंग्स ने भारत के लिए आर्थिक वृद्धि का अनुमान 3.6 प्रतिशत किया
- फिच सॉल्यूशंस ने वित्त वर्ष 2021 के लिए भारत की जीडीपी ग्रोथ का अनुमान 4.6 फीसदी तक घटा दिया
- राजस्थान पुलिस ने तालाबंदी के दौरान आवाजाही के लिए ऐप पर परमिट देना शुरू किया
- असम सरकार ने 2.78 लाख निर्माण श्रमिकों को 1000 रुपये देने का फैसला किया; एमपी सरकार पंजीकृत निर्माण श्रमिकों के खातों में 88 करोड़ रुपये स्थानांतरित करेगी
- 'मोदी किचन' की शुरुआत तमिलनाडु के कोवई में हुई
- हिमाचल प्रदेश सरकार कल से COVID 19 रोगियों के लिए एक्टिव केस फाइंडिंग अभियान शुरू करेगी
- पश्चिम बंगाल सरकार ने कोविद -19 रोगियों की देखभाल के लिए बीमा कवरेज का विस्तार 10 लाख रुपये तक किया
- कर्नाटक होम क्वारंटाइन लोगों को ट्रैक करने के लिए ऐप विकसित किया
- एमएचआरडी का नेशनल बुक ट्रस्ट, भारत “कोरोना स्टडीज़ सीरीज़” की पुस्तकों को लॉन्च करेगा
- नोबेल पुरस्कार विजेता जे एम कोएत्ज़ी की पुस्तक "द डेथ ऑफ़ जीसस"
- आईआईटी बॉम्बे ने क्वारंटाइन में लोगों द्वारा उल्लंघन को ट्रैक करने के लिए दो ऐप विकसित किये
- भारतीय प्रौद्योगिकी संस्थान गुवाहाटी के छात्रों ने बड़े क्षेत्रों की सफाई के लिए ड्रोन विकसित किया
- जर्मन राज्य के वित्त मंत्री थॉमस शेफर का निधन
- एयर वाइस मार्शल चंदन सिंह राठौर का निधन

THE ULTIMATE Get it Now
Data Interpretation Book (Printed Edition)
Especially for SBI, IBPS, RBI, Insurance & Other Competitve Exams
Based on New Pattern & Absolute Guide to Crack Upcoming Bank Exams

THE ULTIMATE Get it Now
Application Sums Book (Printed Edition)
Especially for SBI, IBPS, RBI, Insurance & Other Competitve Exams
Based on New Pattern & Absolute Guide to Crack Upcoming Bank Exams