iTero®

Visualice una consulta mejor

Potente y portátil

Soy **iTero Element 2** y traigo innovaciones al mundo de la visualización

iTero Element 2 permite procesar los escaneos más rápido que el escáner iTero Element actual y ofrece mejor ergonomía e imagen a color de alta definición para convertirse en la herramienta ideal de la clínica moderna.

Experimente la próxima generación

- La informática de nueva generación permite procesar los escaneos e iniciar los aparatos más rápido que con el escáner iTero Element actual[3]
- Pantalla táctil panorámica expandida de 21,5" para una mejor visualización
- Batería integrada para escaneado ininterrumpido[2]
- La base ergonómica y centrada proporciona un acceso fácil al lector

Soy **iTero Element Flex** y le acompaño allá donde vaya

iTero Element Flex, un sistema de solo lector con maletín de transporte personalizado para que pueda llevarse la tecnología incluso a la clínica más pequeña. Disfrute de la comodidad de escanear donde quiera que vaya.[3]

Experimente la portabilidad

- Consiga la velocidad, la fiabilidad y la nitidez de imagen que espera del escáner iTero Element
- Sistema de solo lector que permite transportarlo fácil y rápidamente de un gabinete a otro
- Asombrosos escaneos 3D para consultas a pie de sillón con ordenadores portátiles compatibles[3]
- El maletín de transporte se adapta al portátil, el lector y los accesorios y es ligero y compacto. El portátil recomendado se ha de comprar por separado[3]

Ofrecemos grandes resultados

60 segundos

Puede escanear una arcada completa en tan solo 60 segundos[4]

Más de 6,3 millones

de escaneos de ortodoncia realizados en todo el mundo[5]

Más de 3 millones

de escaneos relacionados con el tratamiento Invisalign[5]

Un 25% más rápido

iTero Element 2 procesa los escaneos un 25 % más rápido[6]

Integración Invisalign

Proporciono soluciones integradas

La solución iTero e Invisalign es una solución digital extremadamente potente con la capacidad demostrada de estimular el crecimiento de su consulta.

Aumento de la aceptación de casos
El Invisalign Outcome Simulator, que funciona exclusivamente con los escáneres iTero, ayuda a los pacientes a visualizar el resultado potencial de su tratamiento, realizar ajustes en tiempo real a las simulaciones y proyectar fácilmente correcciones, extracciones, IPR, etc.

Seguimiento del progreso
Compare los nuevos escaneos de sus pacientes con sus planes de tratamiento ClinCheck con la Evaluación del progreso de Invisalign. Use esta herramienta como motivación para que el paciente cumpla con el tratamiento o para educarlo.

Planificación más rápida
Los planes de tratamiento ClinCheck enviados con escaneos iTero se envían generalmente 3 veces más rápido a Invisalign Doctor Site (IDS) que los casos que utilizan impresiones PVS.[7]

invisalign®

He demostrado hacer que crezcan las clínicas

Un reciente estudio indexado publicado por *The Journal of Clinical Dentistry* confirma que la introducción del escaneado digital iTero en el tratamiento Invisalign aumenta el volumen de casos e impulsa el crecimiento de la consulta.[8]

En menos de 6 meses
el escáner iTero puede quedar amortizado[8]

▶

Más casos
12,42
casos Invisalign adicionales al cabo de 12 meses

=

Más ingresos
Aumento de ingresos de Invisalign por valor de
66 000 $
a los 12 meses[9]

Plataforma integral

El software de ortodoncia de iTero Element es una plataforma integral diseñada para adaptarse a las necesidades de su consulta.

Vista de galería para la presentación de casos

Modelo con base ABO completa

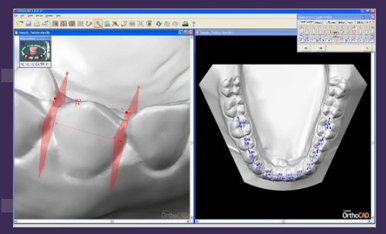

Herramientas de medición

Integración con el software OrthoCAD

Con sus herramientas para análisis digitales e integración de gestión de la consulta, el software OrthoCAD le ayuda a que su flujo de trabajo avance ágilmente, desde la realización de mediciones ortodónticas hasta la sincronización de registros de pacientes.

Las herramientas de análisis digital incluyen el ancho de los dientes, el espacio, realizar el análisis de T-J Moyers y el análisis de Bolton y medir el ancho de la arcada, la distancia entre caninos y el resalte/sobremordida, incluidas las mediciones entre puntos, entre planos y de punto a plano.

Exportación de archivos STL de código abierto

Los archivos STL iTero iRecord son abiertos para enviarlos directamente al laboratorio o exportarlos desde su cuenta en la nube iTero. Los escaneos se pueden enviar a proveedores de planificación de tratamiento ajenos y también se pueden exportar para su integración con datos de tomografías computarizadas de haz cónico.

Conectividad con laboratorios

Envíe los escaneos iRecord directamente al laboratorio que elija para procesar rápida y fácilmente aparatos ortodónticos, retenedores, modelos impresos, el cementado indirecto y más.

Ver es creer

No se quede únicamente en decir a sus pacientes que necesitan tratamiento. **Muéstreles el porqué.**

La visualización es un factor importante para que los pacientes acepten el tratamiento.

«Con iTero, la visualización que ofrece al paciente permite aumentar la tasa de aceptación del tratamiento, además de que los pacientes lo entienden mejor que antes».

– Dr. Lance Knight, Reino Unido

Los escáneres iTero no son simples dispositivos de obtención de impresiones. Son mucho más que eso. La tecnología iTero TimeLapse enseña a los pacientes cómo se mueven sus dientes a lo largo del tiempo. A los pacientes les puede costar darse cuenta de los pequeños cambios que se producen entre una cita y otra. TimeLapse es ideal para que los pacientes sigan comprometidos con el tratamiento porque destaca los cambios que ellos no ven cuando se miran al espejo.

iTero TimeLapse en color
Expresión de señales de movimiento dental

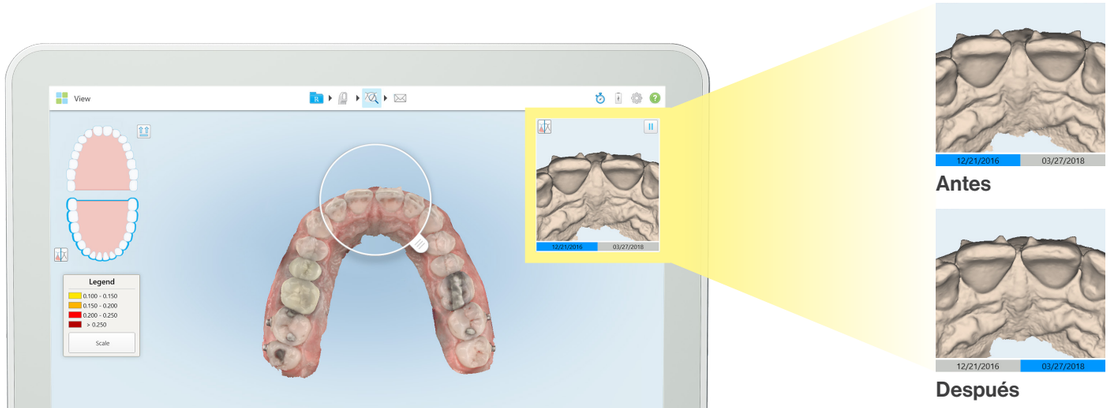

Solución digital probada

Soy más que un escáner rápido

La integración del escaneado digital en su consulta requiere más que captura de imágenes digitales. Los escáneres iTero Element combinan una rápida adquisición de imágenes con formación en alta tecnología, asistencia técnica y sistemas con flujos de trabajo predecibles.

Formación sobre el escáner iTero

La formación en aulas virtuales transforma la experiencia de aprendizaje y la llevan a cabo formadores clínicos de iTero para garantizar la integración en la consulta.

- Formación individual en aula virtual con instructor
- La programación flexible reduce el tiempo de inactividad de la clínica
- Realizada por formadores clínicos del fabricante
- Conceptos básicos de formación por internet autónoma y videoteca
- Seminarios web de formación avanzada

Escoja su solución de escaneo preferida

Características	iTero Element	iTero Element 2	iTero Element Flex
Precisión	■	■	■
Escaneo rápido	■	■	■
Escaneo a color	■	■	■
Autocalibración	■	■	■
Flujos de trabajo ortodónticos globales	■	■	■
Integración con el software OrthoCAD	■	■	■
Exportación de archivos STL de código abierto	■	■	■
Visualización en TimeLapse	■	■	■
Integración Invisalign optimizada	■	■	■
Asistencia y clínica y técnica directa del fabricante	■	■	■
Mantenimiento plug & play (no se necesita un técnico)	■	■	■
Formación individual en aula virtual con instructor	■	■	■
Potencia informática de nueva generación		■	
Pantalla táctil panorámica expandida de 21,5"		■	
Batería integrada para escaneado ininterrumpido*		■	
Conectividad a ordenador portátil			■
Maletín de transporte personalizado			■

Más potencia. Más comodidad. Más capacidades para su clínica.[10]

Más información en iTero.com

1. Basado en la comparación de 40 tiempos de inicio entre cada producto: iTero Element y iTero Element 2.
2. Con la batería cargada por completo, el usuario puede escanear durante 30 minutos sin tener que enchufarme a la corriente.
3. Se recomienda el uso de iTero Element Flex con ordenadores portátiles certificados que se deberán adquirir por separado. Póngase en contacto con su asesor comercial de Align Technology para obtener más información o eche un vistazo a la lista de ordenadores portátiles certificados en iTero.com.
4. Los tiempos de escaneo varían y dependen de la experiencia individual. Datos de archivo de Align Technology.
5. Datos de archivo de Align Technology a fecha de 5 de marzo de 2018. Los escaneos Invisalign incluyen, sin limitación, escaneos para el pedido de aligners adicionales y seguimiento de la evolución y no reflejan los envíos de casos Invisalign totales.
6. Un 25 % más de velocidad de procesamiento con iTero Element 2 en comparación con iTero Element y en comparación con 40 escaneos Invisalign y 40 escaneos de restauración con 3 dientes preparados procesados por cada producto: iTero Element e iTero Element 2.
7. Datos de archivo de Align Technology a fecha de 10 de abril de 2018.
8. Evaluación de datos retrospectivos y análisis cuantitativos realizados por el Dr. Mackay, Universidad de Memphis. 495 clínicas dentales de todo el mundo. Mackay MM, et al. Acquisition of a digital intraoral scanning device: An examination of practice volume changes and the economic impact via an interrupted time series analysis. The Journal of Clinical Dentistry 2017; 28 (Supl.): S1-S5.
9. Valoración basada en el precio de un caso Invisalign de 5500 $. El precio medio de un tratamiento Invisalign suele ser de 3000 a 8000 $ en EE. UU. según el sitio web Invisalign.com.
10. Más potencia, comodidad y capacidades en comparación con el sistema iTero Element.

Invisalign, iTero, iTero Element, el logotipo de iTero son, entre otras, marcas comerciales y/o marcas de servicio de Align Technology, Inc. o de alguna de sus filiales o empresas asociadas y es posible que estén registradas en Estados Unidos o en otros países. © 2018 Align Technology BV. Todos los derechos reservados. Arlandaweg 161, 1043 HS Ámsterdam, Países Bajos. 204488 Rev A