करेंट अफेयर्स 24 जून 2020

THE ULTIMATE Get it Now
Seating Arrangements Book (Printed Edition)
Especially for SBI, IBPS, RBI, Insurance & Other Competitve Exams
Based on New Pattern & Absolute Guide to Crack Upcoming Bank Exams

THE ULTIMATE Get it Now
Data Interpretation Book (Printed Edition)
Especially for SBI, IBPS, RBI, Insurance & Other Competitve Exams
Based on New Pattern & Absolute Guide to Crack Upcoming Bank Exams

करेंट अफेयर्स 24 जून 2020

प्रिय पाठकों, दैनिक करेंट अफेयर्स समाचार राष्ट्रीय और अंतर्राष्ट्रीय घटनाओं के बारे में अपडेट यहां सूचीबद्ध किए गए हैं। करेंट अफेयर्स आज यहां पढ़ें और मौजूदा समाचारों के साथ अपडेट रहें। जो उम्मीदवार आईबीपीएस / एसबीआई / पीओ / क्लर्क परीक्षा और अन्य सभी प्रतियोगी परीक्षाओं की तैयारी कर रहे हैं, वे इसका उपयोग कर सकते हैं और अपने ज्ञान स्तर को जानने के लिए करेंट अफेयर्स की प्रश्नोत्तरी का उपयोग कर सकते हैं।

करेंट अफेयर्स: राष्ट्रीय

स्मृति ईरानी ने फिक्की-एफएलओ पहल 'एम्पावरिंग ग्रेटर 50% 'की शुरुआत की

• **महिला एवं बाल विकास मंत्री और वस्त्र मंत्री,श्रीमती स्मृति ईरानी** ने एक विशेष अभियान **'एम्पावरिंग ग्रेटर 50%',** एक फिक्की और एफएलओ पहल, डॉ संगीता रेड्डी, अध्यक्ष, फिक्की द्वारा शुरू किया गया।

• **प्रधानमंत्री श्री नरेंद्र मोदी** ने **20 लाख करोड़ रुपये** के प्रोत्साहन पैकेज की घोषणा की है जो महिलाओं को भी सशक्त करेगा और स्वयं सहायता समूहों से जुड़ी महिलाओं को वित्तीय सहायता प्रदान करेगा, फिक्की-एफएलओ इसे सहयोग करने के अवसर के रूप में देख सकते हैं।

• इस पृष्ठभूमि के साथ, फिक्की और एफएलओ ने 'एम्पावरिंग द ग्रेटर 50% 'पहल शुरू की है, जो अगले तीन वर्षों में भारत में 1,00,000 महिलाओं के जीवन को प्रभावित करने का लक्ष्य रखती है। पहले कदम के रूप में, इस पहल

का उद्देश्य दूरदर्शी और प्रभावित लोगों के एक नेटवर्क का निर्माण करना है जो इस अभियान का समर्थन करने के लिए अपना समय और संसाधन दे सकते हैं।

• इस कार्यक्रम को उद्यमशीलता और निर्णय लेने के कौशल को बढ़ाने जैसे कि मेंटरशिप प्रोग्राम, वित्त तक पहुंच, व्यापार त्वरक, प्रशिक्षण प्राप्त करने के लिए महिलाओं को प्रशिक्षण, व्यापार ढाँचे और वित्तीय मॉडल पर हाशिए की महिलाओं को विशेष मार्गदर्शन के लिए डिज़ाइन किया गया है।

• हाल ही में, जाह्नवि फूकन को **फिक्की लेडीज ऑर्गनाइजेशन (एफएलो)** के राष्ट्रीय अध्यक्ष के रूप में नियुक्त किया गया।

महिला एवं बाल विकास मंत्रालय के बारे में

• महिला एवं बाल विकास मंत्री और कपड़ा मंत्री: स्मृति ईरानी

• निर्वाचन क्षेत्र: अमेठी, यूपी

भारत ने अगले दो वर्षों में यूएनआरडब्लूए को 10 मिलियन अमरीकी डालर देने का वादा किया है

• भारत ने आने वाले दो वर्षों में निकट **पूर्व में फिलिस्तीन शरणार्थियों के लिए संयुक्त राष्ट्र राहत और निर्माण एजेंसी (यूएनआरडब्लूए)** में **10 मिलियन अमेरिकी डॉलर** का योगदान देने की घोषणा की है।

• **यूएनआरडब्लूए** के लिए एक **असाधारण आभासी मंत्रिस्तरीय वचन सम्मेलन को संबोधित** करते हुए, **विदेश राज्य मंत्री वी मुरलीधरन** ने कहा कि प्रशिक्षण और टिकाऊ संस्थानों के निर्माण के माध्यम से क्षमता वृद्धि फिलिस्तीन के लिए हमारी विकासात्मक सहायता का एक प्रमुख मुद्दा है।

• यह कहते हुए कि यूएनआरडब्लूए को समर्थन जारी रखने की आवश्यकता है, श्री मुरलीधरन ने कहा कि जब कुछ देशों ने धन वापस ले लिया, तो भारत ने 2018 में **1.25 मिलियन अमेरिकी डॉलर** से **5 मिलियन अमेरिकी डॉलर** तक अपनी वार्षिक प्रतिज्ञा की थी। उन्होंने कहा, इस वर्ष के लिए, भारत ने पहले ही दो मिलियन का वितरण किया है। डॉलर और जल्द ही शेष तीन मिलियन डॉलर का भुगतान किया जाएगा।

• उन्होंने कहा, भारत नियमित रूप से अनुकूलित प्रशिक्षण कार्यक्रमों के अलावा, फिलिस्तीनी युवाओं और अधिकारियों को **250 वार्षिक छात्रवृत्ति** प्रदान करता है, और हमारी वर्तमान परियोजना अनुदान लगभग 72 मिलियन डॉलर है।

यूएनआरडब्लूए के बारे में:

करेंट अफेयर्स 24 जून 2020

• निकट पूर्व में फिलिस्तीन शरणार्थियों के लिए संयुक्त राष्ट्र राहत और निर्माण एजेंसी फिलिस्तीनी शरणार्थियों के राहत और मानव विकास का समर्थन करने के लिए दिसंबर 1949 में बनाई गई एक संयुक्त राष्ट्र एजेंसी है। "शरणार्थी" की (यूएनआरडब्लूए) परिभाषा फिलिस्तीनी को कवर करती है जो 1948 के फिलिस्तीन युद्ध के दौरान भाग गए थे या अपने घरों से बाहर निकाल दिए गए थे।

• मुख्यालय: अम्मान, जॉर्डन और गाजा, फिलिस्तीनी प्राधिकरण

• कमिश्नर-जनरल: क्रिश्चियन सॉन्डर्स (अभिनय)

कोविड अस्पतालों को चलाने के लिए 50,000 वेंटिलेटर की आपूर्ति के लिए पीएम केयर्स फंड द्वारा 2,000 करोड़ रुपये आवंटित

• **पीएम केयर्स फंड ट्रस्ट** ने **50,000 'मेड-इन-इंडिया'** वेंटिलेटर की आपूर्ति के लिए सरकार सभी राज्यों और केंद्र शासित प्रदेशों में कोविड अस्पताल चलाती है।

• इसके अलावा प्रवासी मजदूरों के कल्याण के लिए **1,000 करोड़ रुपये** आवंटित किए गए हैं।

• **50,000 वेंटिलेटर** में से **30,000 वेंटिलेटर भारत इलेक्ट्रॉनिक्स लिमिटेड द्वारा निर्मित** किए जा रहे हैं।

• अब तक 2,923 वेंटिलेटर का निर्माण किया गया है और इनमें से 1,340 वेंटिलेटर पहले ही राज्यों और केंद्र शासित प्रदेशों में पहुंचा दिए गए हैं।

• ये वेंटिलेटर महाराष्ट्र, दिल्ली, गुजरात, बिहार, कर्नाटक और राजस्थान को दिए गए हैं।

• इस महीने के अंत तक, सभी राज्यों और केंद्र शासित प्रदेशों में अतिरिक्त 14,000 वेंटिलेटर पहुंचाए जाएंगे।

• इसके अलावा, रु। प्रवासी मजदूरों के कल्याण के लिए राज्यों और केंद्र शासित प्रदेशों को 1,000 करोड़ पहले ही जारी किए जा चुके हैं। इस सहायता का उपयोग प्रवासियों के आवास, भोजन, चिकित्सा उपचार और परिवहन की व्यवस्था के लिए किया जाएगा।

• फंड का बड़ा हिस्सा महाराष्ट्र को उत्तर प्रदेश और तमिलनाडु द्वारा आवंटित किया गया था।

• महाराष्ट्र को 181 करोड़ रुपये, उत्तर प्रदेश को 103 करोड़ रुपये और तमिलनाडु को 83 करोड़ रुपये जारी किए गए।

• गुजरात, दिल्ली, पश्चिम बंगाल, बिहार, मध्य प्रदेश, राजस्थान और कर्नाटक को भी अनुदान दिया गया।

करेंट अफेयर्स 24 जून 2020

मानव संसाधन विकास मंत्री रमेश पोखरियाल निशंक ने 'युक्ति' का दूसरा चरण शुरू किया

• **केंद्रीय मानव संसाधन विकास मंत्री, रमेश पोखरियाल** 'निशंक' ने **युक्ति(YUKTI) (यंग इंडिया कॉम्बिंग विद कोविड विद कोलेज, टेक्नोलॉजी एंड इनोवेशन)** के दूसरे चरण की शुरुआत की, जिसमें देश की उच्च शिक्षा संस्थानों में व्यावसायिक रूप से स्टार्टअप शुरू करने से संबंधित व्यावसायिक क्षमता और सूचनाओं को व्यवस्थित करने में मदद की जा सके।

• श्री पोखरियाल ने कहा कि **युक्ति 2.0,** युक्ति के पुराने संस्करण का तार्किक विस्तार है, कोविड महामारी में प्रासंगिक विचारों की पहचान करने के लिए मानव संसाधन विकास मंत्रालय की एक पहल के रूप में।

• उन्होंने यह भी बताया कि '**युक्ति**' के पुराने संस्करण के सभी परिणाम जल्द ही जारी किए जाएंगे।

• मंत्री ने इस पहल की सराहना की और कहा कि प्रधान मंत्री मोदी ने भारत आत्मानबीर बनाने का मिशन दिया है और, युक्ति 2.0 पहल उस दिशा में एक बहुत ही महत्वपूर्ण कदम है।

• मानव संसाधन विकास मंत्री ने इससे पहले 11 अप्रैल, 2020 को युक्ति वेब पोर्टल लॉन्च किया था। मानव संसाधन विकास मंत्रालय ने कोरोनोवायरस के मद्देनजर पोर्टल तैयार किया, जो कोविड-19 चुनौतियों के विभिन्न आयामों को कवर करने का इरादा रखता है।

मानव संसाधन विकास मंत्रालय के बारे में:

• कैबिनेट मंत्री : रमेश पोखरियाल 'निशंक'

• निर्वाचन क्षेत्र: हरिद्वार, उत्तराखंड

• उप मंत्री: संजय शामराव धोत्रे, राज्य मंत्री

करेंट अफेयर्स: अंतर्राष्ट्रीय

चीन 'शांति और स्थिरता' बढ़ाने के लिए संयुक्त राष्ट्र शस्त्र व्यापार संधि में शामिल होगा

करेंट अफेयर्स 24 जून 2020

• **चीन** ने हथियारों की बिक्री के नियमों पर एक **वैश्विक संधि** में शामिल होने का फैसला किया है, जो संयुक्त राज्य अमेरिका द्वारा पिछले साल निकाले जाने के बाद खराब विनियमित अंतरराष्ट्रीय हथियारों के व्यापार को संबोधित करने की इच्छा दिखा रहा है। नेशनल पीपुल्स कांग्रेस, चीन की शीर्ष विधायी संस्था, ने उस समय **पारंपरिक हथियार बिक्री** को विनियमित करने के लिए **वैश्विक संधि** में शामिल होने के लिए मतदान किया जब देश को हांगकांग की स्वायत्तता की महामारी से निपटने और उसके नियंत्रण पर रोक लगा दी गई थी।

• 20 जून को एक विधायी सत्र के दौरान, नेशनल पीपुल्स कांग्रेस की स्थायी समिति ने संधि में शामिल होने के लिए सहमति व्यक्त की। **शस्त्र व्यापार संधि (एटीटी-Arms Trade Treaty (ATT))** 24 दिसंबर 2014 को लागू हुई, जो पारंपरिक हथियारों-छोटे हथियारों से लेकर युद्धक टैंक, लड़ाकू विमान और युद्धपोतों में अंतर्राष्ट्रीय व्यापार को नियंत्रित करता है।

• चीन के विदेश मंत्रालय के प्रवक्ता झाओ लिजियन ने संवाददाताओं को बताया कि बीजिंग दुनिया भर में **"शांति और स्थिरता बढ़ाने"** के प्रयासों के लिए प्रतिबद्ध है और संधि में शामिल होना "बहुपक्षवाद का समर्थन करने के लिए चीन के लिए एक और महत्वपूर्ण उपाय" था। झाओ ने कहा कि चीन ने हमेशा पारंपरिक हथियारों के अवैध हस्तांतरण और दुरुपयोग के कारण होने वाली समस्याओं को बहुत महत्व दिया है।

चीन के बारे में:

• मुद्रा: रेनमिनबी

• राजधानी: बीजिंग

• राष्ट्रपति: शी जिनपिंग

करेंट अफेयर्स: बैंकिंग और वित्त

पेंशन फंड एफडीआई 49% पर प्रस्तावित

PENSION FUND REGULATORY AND DEVELOPMENT AUTHORITY

• मसौदा नियमों का प्रस्ताव है कि **प्रत्यक्ष और अप्रत्यक्ष दोनों निवेशों** को कवर करने वाले **कुल विदेशी निवेश** एक भारतीय पेंशन फंड में 49 प्रतिशत तक जा सकते हैं और गणना केंद्र की समेकित एफडीआई नीति के साथ **पीएफआरडीए** द्वारा निर्धारित नियमों के तहत की जाएगी।

• यह पहली बार है जब सरकार पेंशन क्षेत्र के लिए विधायी ढांचे में 49 **प्रतिशत** की प्रत्यक्ष विदेशी निवेश की सीमा शुरू कर रही है।

• अब तक, **पीएफआरडीए अधिनियम, 2013** ने निर्धारित किया था कि पेंशन फंड में एफडीआई को **26 प्रतिशत** या बीमा अधिनियम के तहत निर्दिष्ट स्तर (जो अब 49 प्रतिशत पर एफडीआई सीमा को निर्दिष्ट करता है), जो भी अधिक हो, पर रोका जाएगा।

पीएफआरडीए के बारे में

• मुख्यालय: नई दिल्ली

• अध्यक्ष: सुप्रतिम बंद्योपाध्याय

करेंट अफेयर्स: व्यापार और अर्थव्यवस्था

मूडीज ने भारत की जीडीपी को 2020 में 3.1% कम करने की परियोजना की है, जो कि भूराजनीतिक जोखिम का संकेत देता है

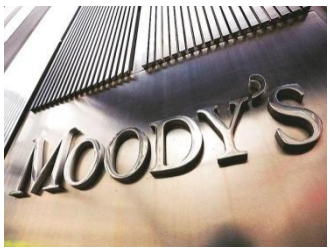

करेंट अफेयर्स 24 जून 2020

• **मूडीज इन्वेस्टर्स सर्विस** ने 2020 में भारतीय अर्थव्यवस्था को **3.1 प्रतिशत** कम करने का अनुमान लगाया और सीमा पर चीन के साथ संघर्ष की आशंका के साथ एशियाई क्षेत्र में **भू-राजनीतिक जोखिम** बढ़ने का भी सुझाव दिया जहां देश भू-राजनीतिक गतिशीलता में बदलाव के लिए विशेष रूप से कमजोर हैं।

• अप्रैल में भारत की वार्षिक वृद्धि में **0.2 प्रतिशत** की वृद्धि हुई, जबकि कोरोनोवायरस महामारी के कारण व्यवधानों को ध्यान में रखते हुए पूर्वानुमान में तेजी से सुधार किया गया है।

• हालांकि, मूडी को उम्मीद है कि अर्थव्यवस्था 2021 में **6.9 प्रतिशत की वृद्धि** दर्ज करेगी। ग्लोबल मैक्रो आउटलुक (2020-21) के अपने जून के अपडेट में, मूडीज ने कहा कि उसने भारत के लिए अपने 2020 के विकास के पूर्वानुमान को संशोधित किया है क्योंकि आने वाला डेटा, जनवरी-मार्च और अप्रैल-जून तिमाहियों में व्यवधान, कोरोनोवायरस से संबंधित है।

• मूडीज को उम्मीद है कि 2020 में जी -20 अर्थव्यवस्थाओं में समग्र रूप से **4.6 प्रतिशत की वृद्धि** होगी, इसके बाद 2021 में 5.2 प्रतिशत की वृद्धि होगी।

• इस महीने की शुरुआत में, मूडीज ने विकास को बढ़ावा देने और राजकोषीय फिसलन को रोकने के लिए नीतियों को लागू करने में चुनौतियों का हवाला देते हुए भारत की क्रेडिट रेटिंग को एक पायदान से निम्नतम निवेश ग्रेड **'Baa3'** में काट दिया था।

मूडीज इन्वेस्टर्स सर्विस के बारे में:

• सीईओ : रेमंड डब्ल्यू मैकडैनियल जूनियर

• मुख्यालय: न्यूयॉर्क, संयुक्त राज्य

करेंट अफेयर्स : राज्य

महाराष्ट्र सरकार ने कोंकण में 29.53 वर्ग किलोमीटर क्षेत्र को संरक्षण रिजर्व घोषित किया

• **महाराष्ट्र सरकार** ने **29.53 वर्ग किलोमीटर (वर्ग किमी)** क्षेत्र को **टिलारी संरक्षण रिजर्व** घोषित किया, जिसमें डोडामर्ग तालुका, सिंधुदुर्ग जिले के 10 गाँव शामिल हैं।

• यह **कोंकण तट** में पहला अधिसूचित संरक्षण रिजर्व और राज्य में **सातवां** है।

• इस निर्णय के साथ, डोडामर्ग-सावंतवाड़ी गलियारे का एक निश्चित भाग, जिसे खनन से खतरा है को वन्यजीव संरक्षण अधिनियम, 1972 के तहत संरक्षण प्राप्त हो गया।

• संरक्षण भंडार संरक्षित क्षेत्र हैं जो भारत के स्थापित राष्ट्रीय उद्यानों, वन्यजीव अभयारण्यों, आरक्षित और संरक्षित वन के बीच बफर जोन या माइग्रेशन कॉरिडोर के रूप में कार्य करते हैं। हालांकि, इन संरक्षित क्षेत्रों में आसपास के पर्यावरण के प्रति संवेदनशील क्षेत्र (संरक्षित बफ़र्स) नहीं हैं जैसा कि अभ्यारण्य या राष्ट्रीय उद्यान करते हैं। इसके अलावा, आरक्षित क्षेत्र के भीतर प्रस्तावित किसी भी विकासात्मक या कृषि गतिविधि को राज्य और केंद्रीय वन्यजीव बोर्डों से अनुमोदन की आवश्यकता होती है।

• तिलारी संरक्षण रिजर्व बारहमासी जल निकायों का एक स्रोत है, और सह्याद्री-कोंकण वन्यजीव गलियारे का एक अभिन्न अंग है। इस घोषणा के साथ, विकास गतिविधियाँ प्रतिबंधित हैं, जबकि खनन उष्णकटिबंधीय अर्ध-सदाबहार और नम पर्णपाती जंगलों की समृद्ध जैव विविधता की रक्षा के लिए 29.53 वर्ग किलोमीटर क्षेत्रों में निषिद्ध है। नितिन काकोडकर, प्रधान मुख्य वन संरक्षक (वन्यजीव), महाराष्ट्र ने कहा कि हम एक समिति की स्थापना करेंगे, जो रिजर्व के प्रबंधन और संरक्षण की देखभाल करेगी।

• जैव विविधता हॉटस्पॉट, पश्चिमी घाट के केंद्र में स्थित, संरक्षित क्षेत्र महाराष्ट्र, गोवा और कर्नाटक के बीच स्थित है। यह महाराष्ट्र में पश्चिमी घाटों के साथ 13 वां संरक्षित क्षेत्र और राज्य भर में 62 वां (अभ्यारण्य, राष्ट्रीय उद्यान और बाघ अभ्यारण्य सहित) होगा।

• काकोदकर ने कहा कि रिजर्व पश्चिमी घाट के उभरे किनारों के माध्यम से एक कनेक्टर के रूप में कार्य करेगा।यह उत्तरी गोवा में म्हादेई वन्यजीव अभ्यारण्य और दक्षिण में कर्नाटक के बेलगाम जिले के भीमगढ़ वन्यजीव अभ्यारण्य और उत्तर में स्थित कोल्हानपुर जिले में राधानगर वन्यजीव अभ्यारण्य को जोड़ता है।

महाराष्ट्र के बारे में:

• राजधानी: मुंबई

• राज्यपाल: भगत सिंह कोश्यारी

• मुख्यमंत्री: उद्धव ठाकरे

राजस्थान सरकार ने इंदिरा रसोई योजना शुरू की: मुख्यमंत्री अशोक गहलोत

करेंट अफेयर्स 24 जून 2020

• राजस्थान के **मुख्यमंत्री अशोक गहलोत** ने घोषणा की कि उनकी सरकार गरीबों के लिए जल्द ही **इंदिरा रसोई योजना** शुरू करेगी ताकि यह सुनिश्चित किया जा सके कि राज्य में **कोई भी भूखा न सोए**।

• मुख्यमंत्री ने कहा कि इस योजना के तहत, रियायती दरों पर **शुद्ध और पौष्टिक भोजन** जरूरतमंदों को दिन में दो बार प्रदान किया जाएगा।

• उन्होंने कहा कि राज्य सरकार हर साल इंदिरा रसोई योजना (इंदिरा रसोई योजना) पर **100 करोड़ रुपये** खर्च करेगी।

• गहलोत ने कहा कि योजना के सफल क्रियान्वयन के लिए स्थानीय गैर सरकारी संगठनों को भी शामिल किया जाएगा और इसकी प्रभावी निगरानी सूचना प्रौद्योगिकी की मदद से की जाएगी।

• मुख्यमंत्री अपने आधिकारिक निवास से वीडियो कॉन्फ्रेंस के माध्यम से कोविद -19 जागरूकता अभियान के लिए एक राज्य-स्तरीय उद्घाटन बैठक को संबोधित कर रहे थे। बैठक के दौरान, उन्होंने अभियान पर पांच अलग-अलग प्रकार के पोस्टर, ऑडियो जिंगल और वीडियो फिल्में लॉन्च कीं।

• उन्होंने राष्ट्रीय स्वास्थ्य मिशन और यूएनएफपीए द्वारा जागरूकता अभियान के लिए प्रचार सामग्री और उपकरणों से भरी पांच मोबाइल वैन को भी हरी झंडी दिखाई।

राजस्थान के बारे में:

• राजधानी: जयपुर

• राज्यपाल: कलराज मिश्र

• मुख्यमंत्री: अशोक गहलोत

करेंट अफेयर्स : नियुक्तियाँ

एरिजोना स्टेट यूनिवर्सिटी अनुसंधान और नवाचार नेता सेथुरमन पंचनाथन एनएसएफ निदेशक के रूप में नियुक्त हुए

करेंट अफेयर्स 24 जून 2020

• **एरिजोना स्टेट यूनिवर्सिटी** के कार्यकारी उपाध्यक्ष और मुख्य अनुसंधान और नवाचार अधिकारी **सेथुरमन "पंच" पंचानथन** को अमेरिकी सीनेट द्वारा सर्वसम्मति से **राष्ट्रीय विज्ञान फाउंडेशन** के **15 वें निदेशक** के रूप में नामित किया गया है।

• वह फ्रांस कॉर्डोवा का स्थान लेंगे।

नेशनल साइंस फाउंडेशन के बारे में

• कार्यकारी निर्देशक: केल्विन ड्रोगेमीयर

• मुख्यालय: वर्जीनिया, संयुक्त राज्य अमेरिका

इफ्तस ने श्री टी. रबी शंकर की अध्यक्ष के रूप में और डॉ एन राजेंद्रन की मुख्य कार्यकारी अधिकारी के रूप नियुक्ति की घोषणा की

• **इंडियन फाइनेंसियल टेक्नोलॉजी एंड अलाइड सर्विस**, भारतीय रिज़र्व बैंक की पूर्ण स्वामित्व वाली सहायक कंपनी ने **श्री टी. रबी शंकर** की **अध्यक्ष** और **डॉ एन. राजेंद्रन** की **संगठन के सीईओ** के रूप में नियुक्ति की घोषणा की।

• श्री टी रबी शंकर वर्तमान में कार्यकारी निदेशक, भारतीय रिजर्व बैंक पेमेंट सिस्टम, सूचना प्रौद्योगिकी, जोखिम प्रबंधन और फिनटेक के रूप में कार्य कर रहे हैं ने इफ्तस के अध्यक्ष के रूप में समवर्ती प्रभार, पदेन प्रभार संभाला है।

• डॉ. राजेंद्रन, जो इंडियन फाइनेंसियल टेक्नोलॉजी एंड अलाइड सर्विस में मुख्य कार्यकारी अधिकारी के रूप में शामिल हुए हैं, भुगतान और बैंकिंग प्रणाली के क्षेत्र में एक प्रमुख विशेषज्ञ हैं।

इफ्तस के बारे में

• भारतीय वित्तीय प्रौद्योगिकी और संबद्ध सेवाएँ (IFTAS) **भारतीय रिज़र्व बैंक** की पूर्ण स्वामित्व वाली सहायक कंपनी है। इफ्तस **भारतीय कंपनी अधिनियम, 2013 की धारा 8 के तहत** स्थापित है।

करेंट अफेयर्स 24 जून 2020

लंदन स्टॉक एक्सचेंज के भारतीय मूल के प्रमुख निखिल राठी को यूके के वित्तीय नियामक के सीईओ के रूप में नियुक्त किया गया

• ब्रिटेन के चांसलर **ऋषि सुनक** ने **लंदन स्टॉक एक्सचेंज** के भारतीय मूल के प्रमुख **निखिल राठी** को **यूके के वित्तीय आचरण प्राधिकरण** का नया मुख्य कार्यकारी नियुक्त किया। राठी को एक "उत्कृष्ट उम्मीदवार" बताते हुए, सनक ने कहा कि उन्हें यूके के वित्तीय बाजारों के लिए आचरण नियामक में महत्वपूर्ण भूमिका और 59,000 से अधिक वित्तीय सेवाओं के लिए पूरी तरह से खोज के बाद चुना गया था।

• लंदन स्टॉक एक्सचेंज में अपनी वर्तमान निजी क्षेत्र की भूमिका लेने से पहले, 2009-2014 के बीच यूके ट्रेजरी में वित्तीय सेवा समूह के निदेशक के रूप में सरकार के भीतर काम कर चुके राठी ने कहा कि उन्हें एफसीए में नियुक्त होने के लिए सम्मानित किया गया था।

• एफसीए के पास प्रूडेंशियल रेगुलेशन अथॉरिटी (PRA) द्वारा पर्यवेक्षण नहीं करने वाली लगभग 49,000 फर्मों के लिए विवेकपूर्ण पर्यवेक्षक के रूप में भी एक योग्यता है, जो देश की 19,000 फर्मों के लिए विशिष्ट मानक स्थापित करती है। यह प्रासंगिक बाजारों को अच्छी तरह से सुनिश्चित करने के लिए एक व्यापक रणनीतिक उद्देश्य है।

• इसका समर्थन करने के लिए, इसके तीन परिचालन उद्देश्य हैं: उपभोक्ताओं के लिए उचित सुरक्षा करना; यूके वित्तीय प्रणाली की अखंडता की रक्षा और बढ़ावा; और उपभोक्ताओं के हितों में प्रभावी प्रतिस्पर्धा को बढ़ावा देना।

करेंट अफेयर्स : विज्ञान और प्रौद्योगिकी

आईआईटी-बॉम्बे ने स्थानों का पता लगाने के लिए स्मार्टफ़ोन और नेविगेशन डिवाइस में इस्तेमाल करने के लिए ध्रुव चिप को विकसित किया

• **आईआईटी-बॉम्बे** ने एक देसी **रिसीवर चिप-ध्रुव** विकसित की है जिसका उपयोग स्मार्टफोन और नेविगेशन डिवाइस में देश के भीतर स्थानों और मार्गों को खोजने के लिए किया जा सकता है।

• ध्रुव को **भारत के नाविक समूह के नेविगेशन उपग्रहों** के साथ-साथ **अमेरिका के ग्लोबल पोजिशनिंग सिस्टम-आधारित उपग्रहों** से संकेत मिलेंगे ताकि वे सभी मौसम की परिस्थितियों में इनका सही-सही निर्धारण कर सकें।

• रेडियो फ्रीक्वेंसी रिसीवर चिप को 18 महीनों में छात्रों और शोधकर्ताओं द्वारा आईआईटी बॉम्बे में डिज़ाइन किया गया था। यह कई आवृत्ति बैंड में प्राप्त कर सकता है और कमजोर सिग्नलों को संभाल सकता है।

• इसे डिजिटल बिट्स में परिवर्तित किया जा सकता है और किसी भी स्थान का सटीक निर्धारण करने के लिए किसी भी मानक डिजिटल सिग्नल प्रोसेसर (डीएसपी) द्वारा संसाधित किया जा सकता है।

• ध्रुव परियोजना को नोडल एजेंसी के रूप में **समीर (सोसाइटी फॉर एप्लाइड माइक्रोवेव इलेक्ट्रॉनिक्स इंजीनियरिंग एंड रिसर्च) के साथ इलेक्ट्रॉनिक्स और सूचना प्रौद्योगिकी मंत्रालय (MeitY)** द्वारा वित्त पोषित किया गया था। शोध दल ने भारतीय अंतरिक्ष अनुसंधान संगठन के अंतरिक्ष अनुप्रयोग केंद्र के साथ भी हस्तक्षेप किया।

• ध्रुव नाविक से प्राप्त संकेतों को प्राप्त करने और उन्हें साफ करने में मदद करेगा, जो पृथ्वी की सतह से 36,000 किमी ऊपर हैं।

• नाविक (भारतीय नक्षत्र के साथ नेविगेशन) भारत की भू-स्थिति प्रणाली है जिसे इसरो द्वारा देश के भीतर सटीक स्थिति प्रदान करने के लिए डिज़ाइन किया गया है। नाविक उपग्रहों को कुछ साल पहले कक्षा में भेजा गया था, लेकिन उपग्रहों से संकेत प्राप्त करने के लिए कोई वाणिज्यिक **रिसीवर** चिप उपलब्ध नहीं था।

यंग जायंट प्लेनेट ने अनोखी दुनिया के लिए सुराग प्रदान किया

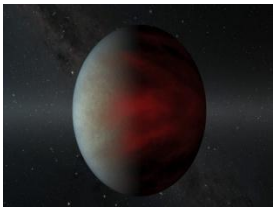

• अधिकांश मानव इतिहास के लिए हमारे सौर मंडल में आठ (या नौ) ग्रहों के आधार पर ग्रहों की बनावट और विकास कैसे हुआ, इसकी हमारी समझ थी। लेकिन पिछले 25 वर्षों में, हमारे सौर मंडल के बाहर 4,000 से अधिक एक्सोप्लैनेट या ग्रहों की खोज ने यह सब बदल दिया है।

• एस्ट्रोनॉमिकल जर्नल में एक नया अध्ययन एक्सोप्लैनेट **एचआईपी 67522 बी** का पता लगाने पर रिपोर्ट करता है, जो अब तक का सबसे **छोटा हॉट वृहस्पति** प्रतीत होता है। यह एक अच्छी तरह से अध्ययन किए गए तारे की

परिक्रमा करता है जो **लगभग 17 मिलियन वर्ष पुराना** है, जिसका अर्थ है कि गर्म बृहस्पति की संभावना केवल कुछ मिलियन वर्ष पुराने होने की है, जबकि अधिकांश ज्ञात गर्म बृहस्पति एक अरब वर्ष से अधिक पुराने हैं।

• ग्रह को अपने तारे की परिक्रमा करने में लगभग **सात दिन** लगते हैं, जिसमें सूर्य के समान द्रव्यमान होता है। पृथ्वी से केवल 490 प्रकाश वर्ष पर स्थित, HIP 67522 b पृथ्वी के व्यास का लगभग 10 गुना है, या बृहस्पति के करीब है। इसका आकार दृढ़ता से इंगित करता है कि यह एक गैस-वर्चस्व वाला ग्रह है।

• HIP 67522 b को **नासा के ट्रांज़िटिंग एक्सोप्लेनेट सर्वे सैटेलाइट (TESS)** द्वारा एक ग्रह के रूप में पहचाना गया, जो पारगमन विधि के माध्यम से ग्रहों का पता लगाता है: वैज्ञानिक एक तारे की चमक में छोटे डिप्स की तलाश करते हैं, यह दर्शाता है कि एक परिक्रमा ग्रह पर्यवेक्षक और तारे के बीच से गुजरा है ।

• लेकिन युवा तारे की सतहों पर बहुत अधिक गहरे रंग बड़े धब्बे हैं - स्टारस्पॉट, जिन्हें सूर्य में दिखाई देने पर सनस्पॉट भी कहा जाता है - जो कि पारगमन ग्रहों के समान दिख सकते हैं। इसलिए वैज्ञानिकों ने नासा के हाल ही में सेवानिवृत्त अवरक्त वेधशाला, स्पिट्जर स्पेस टेलीस्कोप के डेटा का उपयोग किया, ताकि यह पुष्टि हो सके कि ट्रांजिट सिग्नल एक ग्रह से था और एक स्टारस्पॉट नहीं था। (एक्सोप्लैनेट का पता लगाने के अन्य तरीकों ने छोटे गर्म वृहस्पति की उपस्थिति पर संकेत दिया है, लेकिन इसकी पुष्टि नहीं की गई है।)

• यह खोज अधिक युवा गर्म बृहस्पति को खोजने और ब्रह्मांड में ग्रहों के बनने के तरीके के बारे में अधिक जानने की आशा प्रदान करती है ।

इंडियन इंस्टीट्यूट ऑफ साइंस ने नैनोजाइम्स विकसित किये

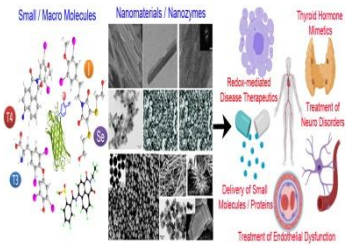

• **बेंगलुरु** में **इंडियन इंस्टीट्यूट ऑफ साइंस** की एक शोध टीम ने नैनोजाइम्स विकसित किया है जो बैक्टीरिया की **सेल झिल्ली** को नष्ट कर सीधे उसके **फॉस्फोलिपिड्स** को निशाना बनाते हैं। नैनोजाइम्स नैनोमटेरियल हैं जो बैक्टीरिया पैदा करने वाले रोगों की एक श्रेणी के कोशिका झिल्ली को विघटित कर सकते हैं।

• अकार्बनिक और भौतिक रसायन विज्ञान विभाग और माइक्रोबायोलॉजी और सेल बायोलॉजी विभाग द्वारा किए गए अध्ययन को एसीएस एप्लाइड बायोमेट्रिक्स जर्नल में प्रकाशित किया गया था। **इंडियन इंस्टीट्यूट ऑफ साइंस** में

विकसित नैनोमटेरियल को कई संभावित रोगजनक बैक्टीरिया पर परीक्षण किया जाता है जिससे टाइफाइड, गैस्ट्रोएंटेराइटिस, पेचिश, हैजा और निमोनिया होता है।

• यह पाया गया कि नैनो एंजाइम ने विकास को रोक दिया और रोगाणुओं को मार दिया। शोध करने वाले पूर्व पीएचडी छात्रों कपुदीप कर्मकार और कृतिका खुल्बे का कहना है कि उनके द्वारा विकसित किए गए नैनो एंजाइम उन एंटीबायोटिक्स की जगह ले सकते हैं जो अप्रभावी हो गए हैं क्योंकि कई बैक्टीरिया ने अपने स्वयं के एंजाइम का उत्पादन करके उनके लिए प्रतिरोध विकसित किया है।

करेंट अफेयर्स : रक्षा

भारतीय नौसेना द्वारा विकसित नवरक्षक पीपीई सूट निर्माण तरीके को पांच एमएसएमई के लिए एनआरडीसी ने लाइसेंस दिया

• नेशनल रिसर्च डेवलपमेंट कॉरपोरेशन (NRDC) ने गुणवत्ता वाले पीपीई किट की चल रही देश व्यापी माँग को पूरा करने के लिए पांच एमएसएमई ग्राहकों के लिए नवरक्षक पीपीई सूट का निर्माण तरीके का लाइसेंस दिया है। पांच एमएसएमई ग्राहक मेसर्स ग्रीनफ़ील्ड विनट्रेड प्राइवेट लिमिटेड (कोलकाता), मेसर्स वैष्णवी ग्लोबल प्राइवेट लिमिटेड (मुंबई) , मैसर्स भारत सिल्क्स (बैंगलोर), मैसर्स श्योर सेफ्टी (इंडिया) लिमिटेड (वडोदरा) और मेसर्स स्वैप कॉउचर (मुंबई) हैं ।

• इन पांच निर्माताओं ने मिलकर प्रति वर्ष 10 मिलियन से अधिक पीपीई का उत्पादन करने की योजना बनाई है।

• भारतीय नौसेना के इंस्टीट्यूट ऑफ नेवल मेडिसिन, आईएनएचएस अश्विनी हॉस्पिटल(मुंबई) के इनोवेशन सेल में नवरक्षक पीपीई के मैन्युफैक्चरिंग नॉलेज का विकास किया गया है, जहां से 'नवरक्षक' नाम मिला।

• पीपीई को आईएनएमएएस, डीआरडीओ में परीक्षण और प्रमाणित किया गया है, जो मौजूदा आईएसओ मानकों और स्वास्थ्य और परिवार कल्याण मंत्रालय / मंत्रालय के अनुसार पीपीई प्रोटोटाइप नमूना परीक्षण के लिए वर्तमान में भारत में कपड़ा मंत्रालय द्वारा अधिकृत नौ एनएबीएल मान्यता प्राप्त प्रयोगशालाओं में से एक है और इसे कपड़ा दिशा निर्देशों और कपड़े, सूट और सीम दोनों के लिए सिंथेटिक रक्त प्रवेश प्रतिरोध मानदंडों को पूरा करने के लिए पाया गया है।

• **नवरक्षक** को **नौसेना के एक डॉक्टर** द्वारा डिज़ाइन किया गया है जो डॉक्टरों के आराम और सुरक्षा के लिए पीपीई का उपयोग करने में व्यक्तिगत अनुभव को शामिल करता है।

• **एनआरडीसी** के माध्यम से आविष्कारकों द्वारा नवरक्षक पीपीई के लिए एक **पेटेंट आवेदन** दायर किया गया है। यह तकनीक एक बार में कई मुद्दों को हल कर सकती है। यह बड़े पूंजी निवेश की आवश्यकता के बिना विनिर्माण को आसान बनाता है। इसमें कोटिंग और टेपिंग संबंधित उपकरणों की आवश्यकता नहीं होती है। इसलिए, विदेशी आयात और महंगी मशीनों की आवश्यकता नहीं है। यह यूजर को सुरक्षा के साथ-साथ आराम भी देता है। इन सबसे ऊपर, यह देश को आत्मनिर्भर बनाता है।

भारतीय नौसेना के बारे में

• नौसेना स्टाफ के उपाध्यक्ष (वीसीएनएस): वाइस एडमिरल जी अशोक कुमार, अतिविशिष्ट सेवा मेडल, विशिष्ट सेवा मेडल

• नौसेना स्टाफ के उप प्रमुख (DCNS): वाइस एडमिरल एम. एस. पवार, अतिविशिष्ट सेवा मेडल, विशिष्ट सेवा मेडल

• नौसेना स्टाफ के प्रमुख (CNS): एडमिरल करमबीर सिंह, परम विशिष्ट सेवा मेडल, अतिविशिष्ट सेवा मेडल

करेंट अफेयर्स :रैंकिंग

भारत ने पीपीपी, वैश्विक वास्तविक व्यक्तिगत खपत, पूंजी निर्माण में तीसरी सबसे बड़ी अर्थव्यवस्था के रूप में स्थान बरकरार रखा

• **भारत** ने अमेरिका और चीन के पीछे क्रय शक्ति समानता (पीपीपी) के मामले में दुनिया में **तीसरी सबसे बड़ी अर्थव्यवस्था** के रूप में अपनी स्थिति बरकरार रखी है।

• संदर्भ वर्ष 2017 के विश्व बैंक डाटा के अनुसार वैश्विक सकल घरेलू उत्पाद (जीडीपी) में दुनिया के कुल 119,547 बिलियन डॉलर में से **6.7% या 8,051 बिलियन डॉलर** का भारत का हिस्सा है।पीपीपी की तुलना में **चीन** के मामले में **16.4%** और **अमेरिका** के लिए **16.3%** है।

• विश्व स्तर पर 176 अर्थव्यवस्थाओं ने आईसीपी के 2017 चक्र में भाग लिया। अगली आईसीपी तुलना संदर्भ वर्ष 2021 के लिए आयोजित की जाएगी।

• **एशिया-प्रशांत क्षेत्र** में, 2017 में, **भारत** ने अपनी क्षेत्रीय स्थिति को बनाए रखा, **दूसरी सबसे बड़ी** अर्थव्यवस्था के रूप में, पीपीपी के संदर्भ में 20.83% के लिए जिम्मेदार था, जहां चीन पहले 50.76% और इंडोनेशिया 7.49% पर तीसरे स्थान पर था।

• भारत तीसरी सबसे बड़ी अर्थव्यवस्था थी, जिसके बाद जापान, जर्मनी और रूसी संघ का स्थान था।

बीएसई दुनिया के 10 सबसे मूल्यवान एक्सचेंजों में से एक

• **विश्व फेडरेशन ऑफ एक्सचेंजों** के नवीनतम आंकड़ों के अनुसार, अपने प्लेटफॉर्म पर सूचीबद्ध सभी कंपनियों के संचयी **बाजार पूंजीकरण** के संदर्भ में **दुनिया के 10 सबसे बड़े** एक्सचेंजों के बीच बीएसई शामिल है।

• बीएसई शीर्ष -10 सूची में **दसवें स्थान** पर है, जिसका बाजार पूंजीकरण **1.7 ट्रिलियन डॉलर** है।

• **न्यूयॉर्क स्टॉक एक्सचेंज (NYSE) 19.3 ट्रिलियन डॉलर** के मूल्यांकन के साथ चार्ट में सबसे ऊपर है।

• **नैस्डैक 13.8 ट्रिलियन डॉलर** के बाजार पूंजीकरण के साथ दूसरे स्थान पर आता है।

• सूची में स्थान पाने वाले अन्य में टोक्यो स्टॉक एक्सचेंज, 5.7 ट्रिलियन डॉलर के बाजार मूल्यांकन के साथ तीसरे स्थान पर है, इसके बाद शंघाई स्टॉक एक्सचेंज (4.9 ट्रिलियन डॉलर) है।

बीएसई के बारे में

• स्थान: मुंबई, भारत

• स्थापित: 9 जुलाई 1877

• विक्रमाजीत सेन; (अध्यक्ष); आशीषकुमार चौहान; (एमडी और सीईओ)

करेंट अफेयर्स : खेल

अंतर्राष्ट्रीय ओलंपिक समिति ने डब्ल्यूएचओ और संयुक्त राष्ट्र के साथ मिलकर कोविद-19 से लड़ने के लिए साझेदारी की

करेंट अफेयर्स 24 जून 2020

• **अंतर्राष्ट्रीय ओलंपिक समिति** ने **डब्ल्यूएचओ** और **संयुक्त राष्ट्र** के साथ मिलकर दुनिया भर के व्यक्तियों और समुदायों को प्रोत्साहित करने के लिए एक साझेदारी शुरू की है। तीनों साथी और ओलंपिक एथलीट स्वस्थ रहने और कोविद-19 के प्रसार और प्रभाव को कम करने के लिए आवश्यक वैश्विक सहयोग को उजागर करेंगे।

• ओलंपिक एथलीट महत्वपूर्ण सार्वजनिक स्वास्थ्य जानकारी देने में मदद करेंगे, लोगों को उन व्यवहारों को अपनाने या जारी रखने के लिए प्रेरित करेंगे जो महामारी को रोकेंगे और ऐसी जानकारी प्रदान करेंगे जो शारीरिक और मानसिक स्वास्थ्य को बढ़ावा देती है। इस समय के दौरान स्वस्थ रहने के लिए विभिन्न अभ्यासों को दिखाने के लिए दुनिया भर के ओलंपियनों के साथ साझेदारी शुरू की गयी ।

• एक डब्ल्यूएचओ सर्वेक्षण से पता चला है कि कई लोग जिन्हें कोविद-19 की गंभीर बीमारी थी, वे पहले से ही गैर संक्रमणकारी बीमारियों (एनसीडी) के साथ या उसके जोखिम में रह रहे थे। परिणाम शारीरिक रूप से सक्रिय होने, स्वस्थ आहार लेने और तंबाकू और शराब से बचने सहित स्वस्थ जीवन शैली को बनाए रखने के महत्व पर जोर देते हैं।

• वैश्विक भागीदारी ओलंपिक एथलीटों की आवाज़ के माध्यम से स्थानीय रूप से कार्य करेगी - आवाज़ें जो दृढ़ता, समर्पण और धीरज का प्रतीक हैं - सभी व्यक्तियों को इस सार्वजनिक स्वास्थ्य चुनौती के दौरान इन गुणों की आवश्यकता होती है। डब्ल्यूएचओ एथलीटों के साथ मिलकर उन लोगों के अनुरूप स्वास्थ्य संदेश लाने का काम करेगा जो डिजिटल प्लेटफॉर्म के माध्यम से महामारी के विभिन्न चरणों में रह रहे हैं।

अंतर्राष्ट्रीय ओलंपिक समिति के बारे में:

• मुख्यालय: लॉज़ेन, स्विट्जरलैंड

• अध्यक्ष: थॉमस बाख

विश्व स्वास्थ्य संगठन के बारे में:

• मुख्यालय: जिनेवा, स्विट्जरलैंड

• महानिदेशक: टेड्रोस अदनोम

करेंट अफेयर्स : श्रद्धांजलि

करेंट अफेयर्स 24 जून 2020

वयोवृद्ध पत्रकार, पूर्व सांसद विश्वमोहन गुप्ता का निधन

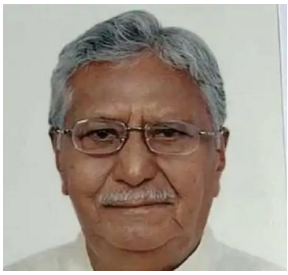

• पूर्व सांसद और अनुभवी पत्रकार **विश्व बंधु गुप्ता** का निधन हो गया। वह 93 वर्ष के थे।

• गुप्ता 1980 के दशक के दौरान **कांग्रेस पार्टी** से जुड़े थे और वह अप्रैल 1984 से 1990 तक राज्य सभा में दिल्ली राज्य का प्रतिनिधित्व करने वाले सांसद थे।

• वह प्रेस क्लब ऑफ इंडिया के संस्थापक सदस्यों में से एक और अखिल भारतीय समाचार पत्र संपादकों कांफ्रेंस के अध्यक्ष थे।

दैनिक करेंट अफेयर्स 23 जून

- **अंतर्राष्ट्रीय ओलंपिक दिवस**
- **संयुक्त राष्ट्र लोक सेवा दिवस**
- **संयुक्त राष्ट्र लोक सेवा दिवस**
- **केंद्र ने उत्तर पूर्वी राज्यों में स्वास्थ्य सुविधाओं की वृद्धि के लिए 190 करोड़ रुपये दिए**
- **एनसीईआरटी ने स्कूली पाठ्यक्रम में योग के एकीकरण को बढ़ावा देने के लिए ऑनलाइन योग क्विज़ प्रतियोगिता शुरू की**
- **आदिवासी अर्थव्यवस्था को बढ़ावा देते हुए सरकार द्वारा एमएफपी की खरीद आज तक के उच्च स्तर पर पहुंची**
- **केवीआईसी ने पोखरण कुम्हारों के प्राचीन गौरव को पुनर्जीवित करना शुरू किया**
- **अटल इनोवेशन मिशन ने कोल इंडिया लिमिटेड के साथ अपनी नवाचार और उद्यमिता पहल को बढ़ावा देने के लिए साझेदारी की**
- **हरसिमरत कौर बादल ने विशेष निवेश मंच का खाद्य प्रसंस्करण संस्करण लॉन्च किया**
- **आईआईएम अहमदाबाद ने 100 करोड़ रुपये के एंडोमेंट फंड की शुरुआत की**
- **विश्व बैंक ने बांग्लादेश को नौकरियों, आर्थिक सुधार के लिए 1.05 बिलियन डॉलर की मंजूरी दी**
- **कर्नाटक बैंक ने सूक्ष्म उद्यमों के लिए केबीएल माइक्रो मित्र लॉन्च किया**
- **यूको बैंक ने अपने उत्पादों को बेचने के लिए चार बीमा कंपनियों के साथ भागीदारी की**

करेंट अफेयर्स 24 जून 2020

- सेबी ने सूचीबद्ध कंपनियों के लिए तनावग्रस्त परिसंपत्तियों के लिए छूट की घोषणा की
- पुरी में रथयात्रा शुरू
- त्रिपुरा में स्कूली छात्रों के लिए 'एकटू खेलो, एकटू पढो' योजना शुरू की जाएगी
- एमएसएमई को प्रशिक्षित करने के लिए एनआईटीटीई के साथ राष्ट्रीय सूक्ष्म, लघु और मध्यम उद्यम संस्थान ने संधि की
- आईआईटी दिल्ली और संयुक्त राष्ट्र विश्व खाद्य कार्यक्रम सरकार की खाद्य सुरक्षा नेट की क्षमता बढ़ाएगा
- स्टैंडर्ड चार्टर्ड ने गौरव माहेश्वरी को सीएफओ भारत के रूप में नियुक्त किया
- अमर्त्य सेन को जर्मन बुक ट्रेड के 2020 के शांति पुरस्कार से सम्मानित किया जाएगा
- कोविड-19 महामारी के कारण गोल्डन ग्लोब पुरस्कार फरवरी 2021 तक स्थगित कर दिया गया
- 36 वां आसियान शिखर सम्मेलन वियतनाम द्वारा आयोजित किया गया
- एस जयशंकर रूस-भारत-चीन त्रिपक्षीय आभासी सम्मेलन में शामिल होंगे
- मनसुख मंडाविया ने भारत के सबसे बड़े और पहले वर्चुअल हेल्थकेयर एंड हाइजीन एक्सपो 2020 का उद्घाटन किया
- केंद्रीय मंत्री श्री प्रकाश जावड़ेकर ने कांन्स फिल्म बाजार 2020 में वर्चुअल भारतीय पैवेलियन का उद्घाटन किया
- नीता अंबानी 2020 के शीर्ष वैश्विक परोपकारी लोगों में केवल भारतीय
- इसरो ने मानव अंतरिक्ष यान के लिए सुरक्षात्मक परिधान का पेटेंट प्राप्त किया
- चीन ने जीपीएस की तरह बेईडो प्रणाली में अंतिम उपग्रह लॉन्च किया
- अमीश त्रिपाठी ने 'लीजेंड ऑफ सुहेलदेव: द किंग हू सेव्ड इंडिया' नामक नई पुस्तक लॉन्च की
- अंडरटेकर डब्ल्यूडब्ल्यूई से रिटायर हुए
- मेजर जनरल (सेवानिवृत्त) लछमन सिंह लेहल का निधन
- भारत की पूर्व निशानेबाज पूरणिमा झानेन का निधन
- केपीसीसी के महासचिव के. सुरेंद्रन का निधन
- सामाजिक कार्यकर्ता विद्याबेन शाह का निधन

दैनिक करेंट अफेयर्स 24 जून

- स्मृति ईरानी ने फिक्की-एफएलओ पहल 'एम्पावरिंग ग्रेटर 50% 'की शुरुआत की
- भारत ने अगले दो वर्षों में यूएनआरडब्लूए को 10 मिलियन अमरीकी डालर देने का वादा किया है
- कोविड अस्पतालों को चलाने के लिए 50,000 वेंटिलेटर की आपूर्ति के लिए पीएम केयर्स फंड द्वारा 2,000 करोड़ रुपये आवंटित

Click Here for High Quality Mock Test Series for SBI Clerk Mains 2020
Follow us: Telegram , Facebook , Twitter , Instagram

करेंट अफेयर्स 24 जून 2020

- मानव संसाधन विकास मंत्री रमेश पोखरियाल निशंक ने 'युक्ति' का दूसरा चरण शुरू किया
- चीन 'शांति और स्थिरता' बढ़ाने के लिए संयुक्त राष्ट्र शस्त्र व्यापार संधि में शामिल होगा
- पेंशन फंड एफडीआई 49% पर प्रस्तावित
- मूडीज ने भारत की जीडीपी को 2020 में 3.1% कम करने की परियोजना की है, जो कि भूराजनीतिक जोखिम का संकेत देता है
- महाराष्ट्र सरकार ने कोंकण में 29.53 वर्ग किलोमीटर क्षेत्र को संरक्षण रिजर्व घोषित किया
- राजस्थान सरकार ने इंदिरा रसोई योजना शुरू की: मुख्यमंत्री अशोक गहलोत
- एरिजोना स्टेट यूनिवर्सिटी अनुसंधान और नवाचार नेता सेथुरमन पंचनाथन एनएसएफ निदेशक के रूप में नियुक्त हुए
- इफ्तस ने श्री टी. रबी शंकर की अध्यक्ष के रूप में और डॉ एन राजेंद्रन की मुख्य कार्यकारी अधिकारी के रूप नियुक्ति की घोषणा की
- लंदन स्टॉक एक्सचेंज के भारतीय मूल के प्रमुख निखिल राठी को यूके के वित्तीय नियामक के सीईओ के रूप में नियुक्त किया गया
- आईआईटी-बॉम्बे ने स्थानों का पता लगाने के लिए स्मार्टफ़ोन और नेविगेशन डिवाइस में इस्तेमाल करने के लिए ध्रुव चिप को विकसित किया
- यंग जायंट प्लेनेट ने अनोखी दुनिया के लिए सुराग प्रदान किया
- इंडियन इंस्टीट्यूट ऑफ साइंस ने नैनोजाइम्स विकसित किये
- भारतीय नौसेना द्वारा विकसित नवरक्षक पीपीई सूट निर्माण तरीके को पांच एमएसएमई के लिए एनआरडीसी ने लाइसेंस दिया
- भारत ने पीपीपी, वैश्विक वास्तविक व्यक्तिगत खपत, पूंजी निर्माण में तीसरी सबसे बड़ी अर्थव्यवस्था के रूप में स्थान बरकरार रखा
- बीएसई दुनिया के 10 सबसे मूल्यवान एक्सचेंजों में से एक
- अंतर्राष्ट्रीय ओलंपिक समिति ने डब्ल्यूएचओ और संयुक्त राष्ट्र के साथ मिलकर कोविद-19 से लड़ने के लिए साझेदारी की
- वयोवृद्ध पत्रकार, पूर्व सांसद विश्वमोहन गुप्ता का निधन

THE ULTIMATE Get it Now
Data Interpretation Book (Printed Edition)
Especially for SBI, IBPS, RBI, Insurance & Other Competitve Exams
Based on New Pattern & Absolute Guide to Crack Upcoming Bank Exams

THE ULTIMATE Get it Now
Application Sums Book (Printed Edition)
Especially for SBI, IBPS, RBI, Insurance & Other Competitve Exams
Based on New Pattern & Absolute Guide to Crack Upcoming Bank Exams