PUERTA DE ENTRADA DE APLICACIONES H2

GRÚAS HORQUILLAS

Son un equipo esencial en centros de distribución y sistemas de logística, actualmente representan uno de los segmentos más costo efectivos para utilizar hidrógeno verde. Además, tienen la ventaja al poder reconvertirse de baterías a celdas de combustible H2 sin necesidad de comprar una nueva flota.

Grúa horquilla con celda de combustible - H2

Es un equipo eléctrico capaz de desempeñar las mismas funciones que los dispositivos actuales, que utilizan tecnologías de baterías (plomo ácido, litio, níquel cobalto manganeso, etc.), pero pueden levantar cargas en función de la capacidad de la grúa horquilla, llevar la carga de un punto a otro y montarlas sobre alguna estructura o camión de remolque para su distribución hacia un centro de distribución o consumo. Al no utilizar combustibles fósiles, no genera Gases de Efecto Invernadero (GEI) ni medioambiental, volviéndola ideales para operar en ambientes cerrados. Las grúas horquilla con tecnología celda de combustible solucionan una serie de problemáticas asociadas a las con tecnología de baterías que veremos más adelante:

Tecnología testeada y madura

Ampliamente utilizado como remplazo a las del tipo diésel y eléctricas a baterías.

Se estima que existen más de

25.000

grúas horquilla, operativas en diversos lugares del mundo (IEA, 2019)

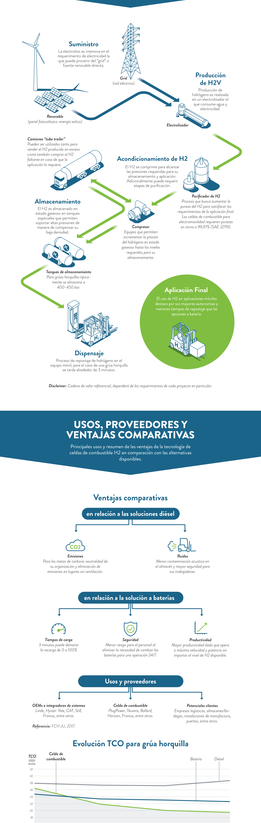
Escala de madurez tecnológica (TRL)

Las grúas horquillas con celdas de combustible alcanzan la más alta escala de madurez tecnológica (TRL), por sus siglas en inglés) con un 9. Estando ya en operación en entornos reales hace más de 10 años.



CADENA DE VALOR DEL H2

Las aplicaciones de H2 en logística en Chile pueden ser el punto de partida para la industria del hidrógeno en electromovilidad. La cadena de valor referencial del hidrógeno hasta la aplicación en la siguiente:



Diseñamos: Cadena de valor referencial, dependerá de los requerimientos de cada proyecto en particular.

USOS, PROVEEDORES Y VENTAJAS COMPARATIVAS

Principales usos y resumen de las ventajas de la tecnología de celdas de combustible H2 en comparación con las alternativas disponibles.

Ventajas comparativas

en relación a las soluciones diésel

Emisiones
Para las metas de carbono neutralidad de su organización y de reducción de emisiones en lugares sin ventilación.

Ruido
Menos contaminación acústica en el almacén y mayor seguridad para sus trabajadores.

en relación a la solución a baterías

Tiempo de recarga
3 minutos puede almacenar la energía de 8 a 10 HS

Seguridad
Menor riesgo para el personal al reducir la necesidad de cambiar las baterías cada 2 años aproximadamente 24/7.

Productividad
Mayor productividad dado que ayuda a reducir drásticamente el tiempo de inactividad.

Usos y proveedores

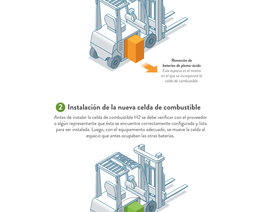
OEMs + integradores de sistemas
Linde, Hyster- Yale, CAT, SVI, Fronius, entre otros.

Celda de combustible
PlugPower, Nuvera, Ballard, Horizon, Fronius, entre otros.

Potenciales clientes
Empresas logísticas, almacenes de cargas, distribución, supermercados, puertos, entre otros.

Referencias: FCH JU, 2020

Evolución TCO para grúa horquilla



Referencia: Hydrogen Council, 2020.

Optimización de espacio disponible

Se optimiza el espacio disponible en el almacén al no tener que destinar espacio a la carga y recarga de baterías.



En comparación a una grúa horquilla a baterías, para celdas de combustible solo se necesita el 25% del espacio necesitado para cambiar y recargar de baterías.

Referencia: U.S. Department of Energy (DOE)

Para grúa horquilla a baterías, se necesita el doble de espacio para cambiar y recargar de baterías.

PROCESO DE REACONDICIONAMIENTO BATERÍA A CELDA DE COMBUSTIBLE

Es posible realizar el cambio una grúa horquilla eléctrica a baterías completamente al instalado de baterías por celdas de combustible con H2 mediante un proceso rápido con una mayor inversión inicial que permita aprovechar la vida útil de la grúa.

¿En qué fijarse para hacer el reacondicionamiento?

Los aspectos técnicos más relevantes para decidir el modelo de celda de combustible compatible con la grúa horquilla que se desea trabajar son los que se enuncian a continuación:

Voltaje de operación (Voltage)
El voltaje de alimentación de la grúa horquilla debe coincidir con el voltaje de salida de la celda de combustible. En el mercado se pueden encontrar celdas de 24V, 48V y 80V. Es aquí donde se debe verificar que la potencia eléctrica (kW) coincida.

Dimensiones de la celda de combustible (L x W x H)
Las dimensiones son del producto de la celda de combustible propiamente tal, las cuales pueden diferenciar a las baterías en la grúa horquilla.

Peso mínimo
El peso mínimo es el peso total de los sistemas (baterías) como carrito para que determine la capacidad de algo de la grúa.

Pasos para la migración

Luego de verificar que la celda de combustible cumple con las tres variables mencionadas anteriormente (la sección anterior (voltaje, dimensiones, peso mínimo), se debe confirmar con el proveedor de la celda la compatibilidad con la grúa horquilla eléctrica disponible.

Una vez efectuado los dos puntos anteriores, se procede a realizar el cambio en dos simples pasos:

1 Remoción de baterías de plomo-ácido

Se extraen las baterías de plomo ácido, debido al peso de estas es necesario contar con equipamiento adecuado y tomar las medidas de seguridad propias al proceso de cambio de una batería de plomo-ácido convencional.



Remoción de baterías de plomo ácido de la grúa horquilla, en el que se incorporará la celda de combustible.

2 Instalación de la nueva celda de combustible

Antes de instalar la celda de combustible H2 se debe verificar con el proveedor o algún representante que esta se encuentre correctamente configurada y lista para ser instalada. Luego, con el equipamiento adecuado, se marcan la celda al espacio que antes ocupaban las otras baterías.

COMO OPERA EL SISTEMA DE REPOSTAJE DE H2

El proceso de repostaje de hidrógeno es similar al proceso de una gasolinera tradicional. El conector estándar empleado es SAE J2600, la hidratación y aplicación final se encuentra en el estándar SAE J2601 y las comunicaciones entre el sistema hidrolinera/celda combustible, por la SAE J2799.



H2 Chile es un espacio colaborativo entre entidades públicas y privadas interesadas en el uso del hidrógeno como vector energético. Es una plataforma para amarrar, educar, promover y desarrollar proyectos de H2 en el país, con el objetivo de posicionar al hidrógeno, posteriormente, Chile como líder en producción y uso de Hidrógeno verde.

Para mayor información puede escribir a **proyectos@h2chile.com**

Diseñamos con la convicción de que nuestro diseño puede impactar positivamente.

Agosto 2021