करेंट अफेयर्स 20 अक्टूबर 2020

THE ULTIMATE Get it Now
Seating Arrangements Book (Printed Edition)
Especially for SBI, IBPS, RBI, Insurance & Other Competitve Exams
Based on New Pattern & Absolute Guide to Crack Upcoming Bank Exams

THE ULTIMATE Get it Now
Data Interpretation Book (Printed Edition)
Especially for SBI, IBPS, RBI, Insurance & Other Competitve Exams
Based on New Pattern & Absolute Guide to Crack Upcoming Bank Exams

करेंट अफेयर्स 20 अक्टूबर 2020

प्रिय पाठकों, दैनिक करेंट अफेयर्स समाचार राष्ट्रीय और अंतर्राष्ट्रीय घटनाओं के बारे में अपडेट यहां सूचीबद्ध किए गए हैं। करेंट अफेयर्स आज यहां पढ़ें और मौजूदा समाचारों के साथ अपडेट रहें। जो उम्मीदवार आईबीपीएस / एसबीआई / पीओ / क्लर्क परीक्षा और अन्य सभी प्रतियोगी परीक्षाओं की तैयारी कर रहे हैं, वे इसका उपयोग कर सकते हैं और अपने ज्ञान स्तर को जानने के लिए करेंट अफेयर्स की प्रश्नोत्तरी का उपयोग कर सकते हैं।

करेंट अफेयर्स: महत्वपूर्ण दिन

विश्व सांख्यिकी दिवस: 20 अक्टूबर

WORLD STATISTICS DAY
20.10.2020
CONNECTING THE WORLD WITH DATA WE CAN TRUST

- तीसरा विश्व सांख्यिकी दिवस **20 अक्टूबर 2020** को दुनिया भर में मनाया जाएगा, इस विषय **"दुनिया को उस डेटा से जोड़ना जिस पर हम भरोसा कर सकते हैं** पर है।" यह विषय विश्वास, आधिकारिक डेटा, नवाचार और राष्ट्रीय सांख्यिकीय प्रणालियों में जनता की भलाई के महत्व को दर्शाता है।
- विश्व सांख्यिकी दिवस 2020 का उत्सव एक वैश्विक सहयोगी प्रयास है, जो संयुक्त राष्ट्र सांख्यिकी आयोग के मार्गदर्शन में आयोजित किया गया है।

करेंट अफेयर्स: राष्ट्रीय

गडकरी असम में देश के पहले मल्टी-मोडल लॉजिस्टिक पार्क के लिए आधारशिला रखेंगे

करेंट अफेयर्स 20 अक्टूबर 2020

- केंद्रीय सड़क परिवहन और राजमार्ग मंत्री **नितिन गडकरी** असम में **पहली बार बहु-मोडल लॉजिस्टिक पार्क की नींव रखेंगे**।
- **693.97 करोड़ रुपये** के पार्क लोगों को हवाई, सड़क, रेल और जलमार्ग से सीधे संपर्क प्रदान करेंगे। इसका विकास भारत सरकार की महत्वाकांक्षी **भारतमाला परियोजना** के तहत किया जाएगा।
- • इस बीच, एनएचएआई ने अपने महत्वाकांक्षी टोल-ऑपरेट-ट्रांसफर (टीओटी) मॉडल के तहत क्यूब मोबिलिटी इन्वेस्टमेंट पीटीई के तहत यूपी, झारखंड, बिहार और तमिलनाडु में नौ टोल प्लाजा से युक्त टीओटी 3 बंडल (लंबाई में 566 किलोमीटर) से सम्मानित किया है। । लिमिटेड (क्यूब हाईवे) और 5,011 करोड़ रुपये का अग्रिम विचार प्राप्त किया है।
- पुरस्कार समारोह वीडियो कॉन्फ्रेंसिंग के माध्यम से आयोजित किया गया था और इसकी अध्यक्षता केंद्रीय सड़क परिवहन और राजमार्ग मंत्री गडकरी, एमओएस सड़क परिवहन और राजमार्ग जनरल वी के सिंह और एनएचएआई के अध्यक्ष एसएस संधू ने की थी।

सड़क परिवहन और राजमार्ग मंत्रालय के बारे में

- सड़क परिवहन और राजमार्ग और एमएसएमई मंत्री: नितिन जयराम गडकरी
- संविधान: नागपुर, महाराष्ट्र

आरपीएफ ने एपी एक्सप्रेस पर 'मेरी सहेली' पहल शुरू की

- रेलवे सुरक्षा बल (आरपीएफ), विशाखापत्तनम ने **महिला यात्रियों को सक्रिय सुरक्षा प्रदान करने के लिए** एपी एक्सप्रेस (विशाखापत्तनम से नई दिल्ली) में **'मेरी सहेली'** पहल को लागू करना शुरू किया।
- 'मेरी सहेली' का मुख्य उद्देश्य अपनी पूरी यात्रा में ट्रेनों में यात्रा करने वाली महिला यात्रियों को सुरक्षा प्रदान करना है।
- आरपीएफ की महिला सब इंस्पेक्टर और महिला कांस्टेबल की एक टीम महिला कोच सहित सभी कोचों में प्रवेश करेगी और महिला यात्रियों की पहचान करेगी, जो ट्रेन के रवाना होने से पहले अकेले यात्रा कर रहे हैं।

- इन यात्रियों को यात्रा के दौरान बरती जाने वाली सभी सावधानियों के बारे में बताया जाएगा और किसी भी मुद्दे के मामले में संपर्क करने के लिए आरपीएफ के संपर्क नंबर देने के अलावा **हेल्प नंबर 182** के बारे में सूचित किया जाएगा।

नीति आयोग एडब्ल्यूएस के साथ फ्रंटियर टेक्नोलॉजीज क्लाउड इनोवेशन सेंटर स्थापित करेंगे

- नीति आयोग ने अमेजन वेब सर्विसेज, एडब्ल्यूएस के साथ **एक फ्रंटियर टेक्नोलॉजीज क्लाउड इनोवेशन सेंटर, सीआईसी की स्थापना की घोषणा की**। यह भारत में अपनी तरह का पहला है।
- यह सीआईसी, एडब्ल्यूएस सीआईसी ग्लोबल प्रोग्राम का एक हिस्सा है जो सरकारी एजेंसियों, गैर-लाभकारी और शैक्षणिक संस्थानों को चुनौतियों का सामना करने, डिजाइन सोच लागू करने, नए विचारों का परीक्षण करने और एडब्ल्यूएस की प्रौद्योगिकी विशेषज्ञता तक पहुंचने के लिए एक अवसर प्रदान करता है।
- नीति आयोग फ्रंटियर टेक्नोलॉजीज क्लाउड इनोवेशन सेंटर नवोदित नवप्रवर्तनकर्ताओं और स्टार्ट-अप्स के लिए एक बेहतरीन प्रवर्तक होगा और एआई, आईओटी और रोबोटिक्स, ब्लॉकचैन जैसी उभरती हुई तकनीकों का लाभ उठाकर अत्याधुनिक, क्लाउड-केंद्रित डिजिटल नवाचारों को चलाने में मदद करेगा।

नीति आयोग के बारे में:

- मुख्यालय: नई दिल्ली
- नरेंद्र मोदी, (अध्यक्ष)
- राजीव कुमार, (वाइस चेयरपर्सन)
- अमिताभ कांत, (सीईओ)

सीएसआईआर-आइएचबीटी ने भारतीय हिमालयी क्षेत्र में हींग की खेती शुरू करके इतिहास रचा

करेंट अफेयर्स 20 अक्टूबर 2020

- हिमालयन बायोरसोर्स टेक्नोलॉजी इंस्टीट्यूट (आइएचबीटी), पालमपुर, कृषि पद्धतियों में एक ऐतिहासिक बदलाव है, जो हिमाचल प्रदेश में सुदूर लाहौल घाटी के किसानों के साथ होने वाली है। क्षेत्र की रेगिस्तानी स्थितियां। सीएसआईआर-आइएचबीटी ने हींग के बीज लाए और इसकी कृषि-तकनीक विकसित की।
- हींग शीर्ष मसाला में से एक है और भारत में एक उच्च मूल्य की मसाला फसल है। भारत अफगानिस्तान, ईरान और उज्बेकिस्तान से सालाना लगभग 1200 टन कच्ची हींग आयात करता है और प्रति वर्ष लगभग 100 मिलियन अमरीकी डालर खर्च करता है। भारत में फेरुला असा-फोसेटिडा पौधों की रोपण सामग्री का अभाव इस फसल की खेती में एक बड़ी अड़चन थी।
- चूंकि हींग भारतीय व्यंजनों में एक प्रमुख मसाला है, इसलिए टीम सीएसआईआर-आइएचबीटी ने देश में इस महत्वपूर्ण फसल की शुरूआत के लिए अथक प्रयास किए। संस्थान ने अक्टूबर, 2018 में आईसीएआर-नेशनल ब्यूरो ऑफ प्लांट जेनेटिक रिसोर्सेज (आईसीएआर-एनबीपीजीआर), नई दिल्ली के माध्यम से ईरान से बीजों के छह उपयोग शुरू किए। आईसीएआर-एनबीपीजीआर ने पुष्टि की कि पिछले तीस वर्षों में, यह शुरूआत का पहला प्रयास है। देश में हींग (फेरूला असा-फोसेटिडा) के बीज।
- चूंकि हींग भारतीय व्यंजनों में एक प्रमुख मसाला है, इसलिए टीम सीएसआईआर-आइएचबीटी ने देश में इस महत्वपूर्ण फसल की शुरूआत के लिए अथक प्रयास किए। संस्थान ने अक्टूबर, 2018 में आईसीएआर-नेशनल ब्यूरो ऑफ प्लांट जेनेटिक रिसोर्सेज (आईसीएआर-एनबीपीजीआर), नई दिल्ली के माध्यम से ईरान से बीजों के छह उपयोग शुरू किए। आईसीएआर एनबीपीजीआर ने पुष्टि की कि पिछले तीस वर्षों में, यह देश में हींग के बीज की शुरूआत करने का पहला प्रयास है।

सीएसआईआर-इंस्टीट्यूट ऑफ हिमालयन बायोरसोर्स टेक्नोलॉजी के बारे में:

- धौलाधार पर्वतमाला की गोद में प्राचीन शहर के बीच स्थित, सीएसआईआर-आइएचबीटी, भारत के हिमाचल प्रदेश राज्य में वैज्ञानिक और औद्योगिक अनुसंधान परिषद की एकमात्र प्रयोगशाला है। संस्थान में स्थायी तरीके से बायोइकोनॉमी को उत्प्रेरित करने के लिए जैव स्रोतों पर केंद्रित अनुसंधान जनादेश है।

कृषि मंत्री नरेंद्र सिंह तोमर ने आयुष्मान सहकार योजना शुरू की

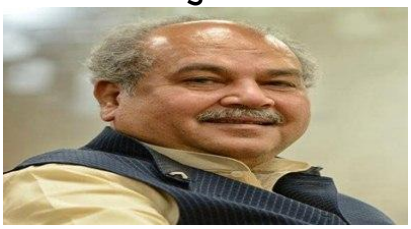

- केंद्रीय कृषि मंत्री नरेंद्र सिंह तोमर ने आयुष्मान सहकार योजना शुरू की। यह योजना देश में स्वास्थ्य सेवाओं के बुनियादी ढांचे के निर्माण में सहकारी समितियों की महत्वपूर्ण भूमिका निभाने के लिए एक अनूठा तरीका है। आयुष्मान सहकारी योजना राष्ट्रीय सहकारी विकास निगम (एनसीडीसी) द्वारा तैयार की गई है।

- श्री तोमर ने घोषणा की कि आने वाले वर्षों में एनसीडीसी संभावित सहकारी समितियों के लिए ऋण का विस्तार करेगा। एनसीडीसी की योजना केंद्र सरकार द्वारा किसान कल्याण गतिविधियों को मजबूत करने की दिशा में एक कदम होगा।
- एनसीडीसी की आयुष्मान सहकार योजना का उद्देश्य मुख्य रूप से ग्रामीण क्षेत्रों में स्वास्थ्य सेवाओं में परिवर्तन लाना है। यह योजना स्वास्थ्य सुविधाओं की परिचालन आवश्यकताओं को पूरा करने के लिए कार्यशील पूंजी और मार्जिन मनी भी प्रदान करती है। यह महिला बहुसंख्यक सहकारी समितियों को एक प्रतिशत का ब्याज उपदान प्रदान करता है।

कृषि और किसान कल्याण मंत्री के बारे में:

- नरेंद्र सिंह तोमर, (कैबिनेट मंत्री)
- निर्वाचन क्षेत्र: मुरैना, मध्य प्रदेश
- परसोत्तमभाई रूपाला, (राज्य मंत्री)

करेंट अफेयर्स: अंतर्राष्ट्रीय

सिंगापुर टैक्स भुगतान के लिए चेहरे की पहचान का उपयोग करने वाला पहला देश बन गया

- **सिंगापुर में, ऑनलाइन सरकारी सेवाओं को अब चेहरे की पहचान द्वारा पहुँचा जा सकता है।**
- इस तकनीक को शहर-राज्य की **सिंगपास डिजिटल पहचान योजना** के लिए रोल आउट किया जा रहा है, जिसमें 400 से कम ऑनलाइन सेवाओं तक पहुंच की पेशकश की जाती है, जिसमें कर घोषणाएं और सार्वजनिक आवास अनुप्रयोग शामिल हैं। बैंकिंग जैसे अन्य ऑनलाइन सेवाओं को एक्सेस करने के लिए चेहरे की पहचान भी बढ़ रही है।
- फ़ंक्शन को होम कंप्यूटर, टैबलेट और सेल फोन के साथ-साथ सार्वजनिक कियोस्क पर काम करने के लिए डिज़ाइन किया गया है।
- सिंगापुर के अधिकारियों के अनुसार, प्रौद्योगिकी यह सुनिश्चित करने में मदद करती है कि सही व्यक्ति वास्तव में उनकी स्क्रीन के सामने मौजूद है, बजाय एक तस्वीर, एक वीडियो, एक रिप्ले रिकॉर्डिंग या एक डीपफेक।
- भविष्य में, चेहरे की पहचान, सिंगापुर में अन्य अनुप्रयोगों जैसे कि यह सुनिश्चित करना कि छात्र अपनी परीक्षा में बैठें या शहर-राज्य के पोर्ट के सुरक्षित क्षेत्रों में सत्यापन के प्रयोजनों के लिए हो सकती है।

सिंगापुर के बारे में

- राजधानी: सिंगापुर शहर
- मुद्रा: सिंगापुर डॉलर

भारत और नीदरलैंड ई-स्वास्थ्य पहल में सहयोग कर रहे हैं

- **भारत और नीदरलैंड** ने भारतीयों को डिजिटल स्वास्थ्य सुविधाएं और सुरक्षा प्रदान करने और नीदरलैंड को स्वास्थ्य के डिजिटल परिवर्तन में तेजी लाने में मदद करने के उद्देश्य से **ई-स्वास्थ्य क्षेत्र** में एक संयुक्त जोर पर चर्चा की।
- भारत के महत्वाकांक्षी **राष्ट्रीय डिजिटल स्वास्थ्य मिशन (एनडीएचएम)** का हिस्सा, यह सहयोग दोनों देशों को क्षमता बनाने के लिए करीब से काम करेगा और एक बयान के अनुसार, इस क्रांतिकारी पहल को सक्षम करने के लिए अपेक्षित प्रौद्योगिकी रीढ़ की जगह पर काम करेगा।
- स्वतंत्रता दिवस पर प्रधान मंत्री नरेंद्र मोदी द्वारा अनावरण एनडीएचएम का उद्देश्य स्वास्थ्य सेवा में उल्लेखनीय सुधार लाने के लिए एक तंत्र बनाना है और इसे बेहतर पहुंच प्रदान करना है।
- राष्ट्रीय डिजिटल स्वास्थ्य ब्लूप्रिंट अनुदैर्ध्य इलेक्ट्रॉनिक स्वास्थ्य रिकॉर्ड के लक्ष्य को साकार करने की दिशा में वास्तुशिल्प दृष्टिकोण के लिए प्रदान करता है। उस दिशा में **राष्ट्रीय डिजिटल स्वास्थ्य मिशन (एनडीएचएम)** के शुभारंभ के माध्यम से एक मिशन मोड दृष्टिकोण का पालन किया जा रहा है। गतिविधियां पहले ही शुरू हो गई हैं। पायलट चरण के तहत केंद्र शासित प्रदेशों का चयन किया।

नीदरलैंड के बारे में:

- राजधानी: एम्स्टर्डम
- मुद्रा: यूरो

करेंट अफेयर्स: बैंकिंग और वित्त

केनरा एचएसबीसी ओबीसी लाइफ इंश्योरेंस ने कई बचत विकल्पों, सुरक्षा कवर के साथ निवेश 4 जी योजना की शुरुआत की

करेंट अफेयर्स 20 अक्टूबर 2020

Canara HSBC OBC Life Insurance

- **केनरा एचएसबीसी ओरिएंटल बैंक ऑफ कॉमर्स लाइफ इंश्योरेंस** ने एक नया **यूनिट लिंक्ड इंश्योरेंस प्लान (यूलिप)** लॉन्च किया है जिसका शीर्षक **'इन्वेस्ट 4 जी'** है।
- यह एक व्यक्तिगत जीवन बीमा बचत योजना है जिसे व्यक्ति के लक्ष्यों और बदलती आवश्यकताओं के अनुसार अनुकूलित किया जा सकता है।
- यह यूनिट लिंक्ड इंडिविजुअल लाइफ इंश्योरेंस कम सेविंग प्लान पोर्टफोलियो मैनेजमेंट ऑप्शंस और फ्लेक्सिबिलिटी का एक संयोजन प्रदान करता है, जो हर व्यक्ति के लिए मांग के साथ-साथ भविष्य के लक्ष्यों को बचाने का अवसर प्रदान करने के लिए सुरक्षा का विकल्प चुनने का विकल्प देता है।
- नया "इन्वेस्ट 4 जी" व्यक्तियों को तीन विकल्प प्रदान करता है: जीवन विकल्प, देखभाल विकल्प और शताब्दी विकल्प।
- जीवन विकल्प ग्राहक के दुर्भाग्यपूर्ण निधन के मामले में एक परिवार को वित्तीय सुरक्षा सुनिश्चित करता है। केयर ऑप्शन प्रीमियम फंडिंग बेनिफिट के साथ जीवन कवरेज प्रदान करता है और सेंचुरी ऑप्शन पॉलिसीधारक के लिए 100 वर्ष की आयु तक उपलब्ध एक संपूर्ण जीवन विकल्प है।

केनरा एचएसबीसी ओरिएंटल बैंक ऑफ कॉमर्स लाइफ इंश्योरेंस के बारे में

- मुख्यालय: गुरुग्राम, हरियाणा
- एमडी और सीईओ: अनुज माथुर

फिनो पेमेंट्स बैंक तमिलनाडु में बीपीसीएल आउटलेट्स पर 300 और पॉइंट जोड़ेंगी

Fino Payments Bank फिनो पेमेंट्स बैंक

- **फिनो पेमेंट्स बैंक**, तमिलनाडु में अपने मौजूदा 1,075 में बीपीसीएल आउटलेट्स पर **एक और 300 अंक जोड़ने की योजना** बना रहा है, ताकि ट्रक ड्राइवरों को बिना किसी परेशानी के समतुल्य नकद भुगतान करके फ्लीट कार्ड रिचार्ज कराने में मदद मिल सके।
- ईंधन के लिए भुगतान करने के लिए उपयोग किए जाने वाले **भारत पेट्रोलियम (बीपीसीएल) स्मार्टफ्लेट कार्डों** का पुनर्भरण करना कुछ समय के लिए और इस असुविधा को कम करने के लिए ट्रक ड्राइवरों के लिए एक चुनौती है।

- बीपीसीएल का स्मार्टफ्लीट एक अद्वितीय ईंधन प्रबंधन कार्यक्रम है जो कुशल, तकनीक-प्रेमी और लागत के प्रति जागरूक बेड़े मालिकों के लिए बनाया गया है।
- प्रीपेड बेड़े कार्ड के रूप में डिजीटल कैश, ड्राइवरों को बीपीसीएल आउटलेट्स पर ईंधन के लिए भुगतान करने की अनुमति देता है, जो बीपीसीएल को ड्राइवरों द्वारा दी गई नकदी को संभालने से पूरी तरह से मुक्त करता है।
- **स्मार्टफ्लीट कार्यक्रम** देश में अपनी तरह की पहली पहल है जो **ट्रांसपोर्टर्स को अपने फंड को प्रभावी ढंग से प्रबंधित करने में मदद करता** है। **फिनो पेमेंट्स बैंक** के सहयोग से खोला गया विशेष केंद्र, **स्मार्टफ्लीट ग्राहकों के लिए परेशानी मुक्त और तत्काल रिचार्ज की सुविधा प्रदान करता** है।

फिनो पेमेंट बैंक के बारे में

- मुख्यालय: मुंबई
- एमडी और सीईओ: ऋषि गुप्ता

सेबी ने बाजार डेटा साझाकरण के लिए समिति का गठन किया

- **सेबी** ने एक **बाजार डेटा सलाहकार समिति (एमडीएसी)** का गठन किया है - एक स्थायी समिति - प्रतिभूति बाजार डेटा तक पहुंच के लिए उचित नीति की सिफारिश करने के लिए, खंडवार डेटा परिधि, डेटा की जरूरत और अंतराल की पहचान करने, डेटा गोपनीयता और बाजार डेटा के लिए लागू डेटा एक्सेस विनियमों की सिफारिश करने के लिए ।
- समिति का अध्यक्ष **माधवी पुरी बुच, संपूर्ण समय सदस्य, सेबी** है और इसमें स्टॉक एक्सचेंज और डिपॉजिटरी के सीईओ, विभिन्न हितधारकों के प्रतिनिधि और सेबी के वरिष्ठ अधिकारी सदस्य हैं।
- 'सेबी का प्रयास भारतीय प्रतिभूति बाजार में "डेटा संस्कृति" को बढ़ावा देना है' यानी 'पारदर्शिता के लिए डेटा', 'दक्षता के लिए डेटा' और 'डेटा के लिए नवाचार' के साथ-साथ 'डेटा गोपनीयता का सम्मान'। इस प्रकार, एमडीएसी, भारतीय प्रतिभूति बाजार पर डेटा साझा करने, शोधकर्ताओं, नीति निर्माताओं, सामान्य सार्वजनिक लोगों के लिए उपलब्ध और इस तरह के डेटा की गुणवत्ता बढ़ाने के लिए सेबी की पहल का हिस्सा है। सेबी ने अपने आर्थिक और नीति विश्लेषण विभाग (डीईपीए) के माध्यम से सेबी द्वारा की गई कुछ अन्य पहलों में शामिल हैं: सेबी डेटा शेयरिंग पॉलिसी", सेबी ने कहा।
- डेटा शेयरिंग नीति विभिन्न शैक्षणिक / अनुसंधान संस्थानों और अन्य नियामकों द्वारा एनालिटिक्स परियोजनाओं, अनुसंधान गतिविधियों आदि को करने के लिए विभिन्न आवश्यकताओं को पूरा करने के लिए सेबी से डेटा तक पहुंच की सुविधा प्रदान करने का इरादा रखती है।

करेंट अफेयर्स 20 अक्टूबर 2020

सेबी के बारे में:

- स्थापित: 12 अप्रैल 1992
- मुख्यालय: मुंबई
- अध्यक्ष: अजय त्यागी

पेटीएम भारत में सह-ब्रांडेड क्रेडिट कार्ड शुरू करेगा

- **पेटीएम** ने घोषणा की कि यह उपभोक्ताओं के लिए **सह-ब्रांडेड क्रेडिट कार्ड** पेश करने के लिए विभिन्न कार्ड जारीकर्ताओं के साथ साझेदारी करेगा। कंपनी अगले 12-18 महीनों में दो मिलियन कार्ड जारी करने का लक्ष्य लेकर चल रही है।
- पेटीएम ने घोषणा की कि वह विभिन्न अगली एक-स्पर्श सेवाओं के साथ **'नेक्स्ट जेनरेशन क्रेडिट कार्ड'** बना रहा है, जिसमें "सिक्योरिटी पिन नंबर बदलना, एड्रेस अपडेट करना, नुकसान या धोखाधड़ी की रोकथाम के लिए कार्ड को ब्लॉक करना, डुप्लिकेट कार्ड जारी करना और बकाया क्रेडिट-सीमा देखना। "
- उपयोगकर्ता धोखाधड़ी वाले लेनदेन को रोकने के लिए आवश्यक नहीं होने पर संपर्क रहित भुगतान या अंतर्राष्ट्रीय लेनदेन के लिए कार्ड को बंद कर सकेंगे।

पेटीएम ने कहा, "हमारा क्रेडिट कार्ड उपयोगकर्ताओं के धन की रक्षा के लिए धोखाधड़ी वाले लेनदेन के खिलाफ बीमा सुरक्षा प्रदान करेगा।" पेटीएम की नई डिजिटल सेवा में कार्डधारकों को खर्चों पर नज़र रखने और प्रबंधन में मदद करने के लिए एक व्यक्तिगत व्यय विश्लेषक भी शामिल होगा।

- फिनटेक मेजर ने आगे घोषणा की कि उसने अपने ऐप पर पूरे क्रेडिट कार्ड के अनुभव को डिजिटल कर दिया है। उपभोक्ता आवेदन प्रक्रिया से लेकर क्रेडिट कार्ड को डिजिटल रूप से जारी करने और जारी करने तक पूरी प्रक्रिया का प्रबंधन कर सकेंगे।
- पेटीएम ने मई में सिटीग्रुप के साथ मिलकर अपना पहला सह-ब्रांडेड क्रेडिट कार्ड लॉन्च किया था, जिसे 'पेटीएम फर्स्ट' कहा जाता है। कंपनी अब भारत में क्रेडिट कार्ड के बाजार में हिस्सेदारी का 10 प्रतिशत का लक्ष्य लेकर चल रही है।

पेटीएम के बारे में:

- सीईओ: विजय शेखर शर्मा
- मुख्यालय: नोएडा, उत्तर प्रदेश, भारत

करेंट अफेयर्स 20 अक्टूबर 2020

करेंट अफेयर्स: व्यापार और अर्थव्यवस्था

टेक महिंद्रा ने सुमितोमो कॉरपोरेशन के साथ संयुक्त उद्यम बनाने के लिए समझौता किया है

- आईटी कंपनी **टेक महिंद्रा** ने मोटर वाहन क्षेत्र में इंजीनियरिंग सेवा प्रदान करने के लिए एक संयुक्त उद्यम स्थापित करने के लिए **जापान स्थित सुमितोमो कॉरपोरेशन** के साथ एक समझौते पर हस्ताक्षर किए हैं, एक कंपनी के अधिकारी ने कहा। दोनों कंपनियां संयुक्त उद्यम में बराबर हिस्सेदारी रखेंगी।
- "जापान टेक महिंद्रा के लिए एक रणनीतिक बाजार है और हम **सुमितोमो कॉरपोरेशन** जैसे वैश्विक रूप से विविध समूह के साथ साझेदारी करके खुश हैं। संयुक्त उद्यम नियामक फाइलिंग और अनुमोदन के अधीन है, और हम अपनी योजनाओं जैसे विवरणों के विवरण के बारे में विस्तार से बताएंगे।" "विवेक अग्रवाल, ग्लोबल हेड, एंटरप्राइज वर्टिकल्स सॉल्यूशंस एंड पोर्टफोलियो कंपनियों टेक महिंद्रा ने बताया।
- प्रत्येक संयुक्त उद्यम भागीदार शुरू में 2,000 साधारण शेयरों की सदस्यता लेंगे और पूंजी की ओर लगभग 7 करोड़ का योगदान करेंगे।

टेक महिंद्रा के बारे में:

- सीईओ: सी पी गुरनानी
- मुख्यालय: पुणे

करेंट अफेयर्स : राज्य

असम में कटि बिहू त्योहार मनाया गया

- बोंगाईगाँव में स्थानीय लोगों ने असम में **कटि बिहू त्योहार** मनाया।

- काटी बिहू असमिया लोगों के लिए एक महत्वपूर्ण दिन है क्योंकि वे इसे अपने **घरों और कृषि क्षेत्रों** को जलाकर मनाते हैं। लोग सांस्कृतिक नृत्य करते हैं और दावत का आयोजन करते हैं।
- वर्ष के इस समय के दौरान, खेतों में धान उग रहे हैं और किसानों के दाने लगभग खाली हो गए हैं।

असम के बारे में

- राजधानी: दिसपुर
- मुख्यमंत्री: सर्बानंद सोनोवाल
- राज्यपाल: जगदीश मुखी

पश्चिम बंगाल सरकार ने इलेक्ट्रोक्यूशन के कारण हाथी की मौत पर अंकुश लगाने के लिए अभियान शुरू किया

- **पश्चिम बंगाल** सरकार ने राज्य के उत्तरी भाग में **हाथी आवासों** से सटे क्षेत्रों में अभियान चलाया।
- यह अभियान हाथियों की **विद्युतीकरण मौतों को रोकने के लिए शुरू किया गया** है।
- यह अभियान **बक्सा टाइगर रिजर्व, जलदापारा और गोरूमारा राष्ट्रीय उद्यान** से सटे क्षेत्रों पर केंद्रित होगा।
- दार्जिलिंग जिले के बागडोगरा और नक्सलबाड़ी क्षेत्र के गाँवों और चाय बागानों में भी विद्युतीकरण के कारण हाथी की मौतों को रोकने के लिए अभियान चलाया गया है।

पश्चिम बंगाल के बारे में

- राज्यपाल: जगदीप धनखड़
- राजधानी: कोलकाता
- मुख्यमंत्री: ममता बनर्जी

आसन कंज़र्वेशन रिज़र्व उत्तराखंड की पहली रामसर स्थल बन गई

करेंट अफेयर्स 20 अक्टूबर 2020

- **आसन कंज़र्वेशन रिज़र्व उत्तराखंड** का **पहला रामसर स्थल** बन गया है, जो इसे **'अंतर्राष्ट्रीय महत्व का वेटलैंड'** बनाता है, पर्यावरण, वन और जलवायु परिवर्तन मंत्रालय की घोषणा की। रिज़र्व हिमालय राज्य के गढ़वाल क्षेत्र में देहरादून जिले के पास यमुना नदी के तट पर स्थित है।
- "रामसर आसन संरक्षण रिजर्व को अंतर्राष्ट्रीय महत्व का स्थल घोषित करता है। इसके साथ, भारत में रामसर साइटों की संख्या 38 हो जाती है, दक्षिण एशिया में सबसे अधिक और उत्तराखंड को अपनी पहली रामसर साइट मिलती है, "पर्यावरण मंत्रालय ने ट्वीट किया। इसने प्रजातियों और पारिस्थितिक समुदायों पर श्रेणी को मंजूरी दे दी, एक जल-पक्षियों पर और दूसरा मछली पर।
- वेटलैंड्स पर रामसर कन्वेंशन 2 फरवरी, 1971 को ईरानी शहर रामसर में कैस्पियन सागर के दक्षिणी किनारे पर अपनाया गया एक अंतर-सरकारी संधि है। कन्वेंशन का नाम आमतौर पर "वेटलैंड्स पर कन्वेंशन" लिखा जाता है। वेटलैंड्स पर कन्वेंशन 1 फरवरी, 1982 को भारत के लिए लागू हुआ। वे वेटलैंड्स जो अंतर्राष्ट्रीय महत्व के हैं, रामसर साइटों के रूप में घोषित किए जाते हैं।
- यमुना नदी के तट पर देहरादून जिले में 4.44 वर्ग किलोमीटर क्षेत्र में फैले, आसन को लगभग 40 प्रवासी प्रजातियां प्राप्त होती हैं, जिनमें रूडी शेल्डक, कॉमन कूट, गडफेल, किंगफिशर, इंडियन कॉर्मोरेंट, बेयर का पोचर्ड, उत्तरी पिंटेल, बार-हेडेड हंस शामिल हैं।
- रामसर साइट टैग प्राप्त करने के लिए आसन कंजर्वेशन रिजर्व द्वारा साफ किए गए मानदंड में यह शामिल है कि यह कमजोर, लुप्तप्राय या गंभीर रूप से संकटग्रस्त प्रजातियों का समर्थन करता है, यह जैविक विविधता को बनाए रखने के लिए महत्वपूर्ण पौधों और / या जानवरों की प्रजातियों का समर्थन करता है, यह पौधे और / या पशु का समर्थन करता है। उनके जीवन चक्रों में एक महत्वपूर्ण स्तर पर प्रजातियां और यह मछलियों के भोजन का एक महत्वपूर्ण स्रोत है, जमीन, नर्सरी और / या प्रवास पथ, जिस पर मछली स्टॉक, या तो वेटलैंड या अन्य जगहों पर निर्भर करते हैं।

उत्तराखंड के बारे में:

- राज्यपाल: बेबी रानी मौर्य
- राजधानियाँ: देहरादून (शीतकालीन), गेयरसैन (ग्रीष्म)
- मुख्यमंत्री: त्रिवेंद्र सिंह रावत

आईटीबीपी ने सिक्किम में अपने पैगोंग बेस से साइकिल अभियान शुरू किया

करेंट अफेयर्स 20 अक्टूबर 2020

- ग्यारहवीं बटालियन **भारत-तिब्बत सीमा पुलिस (आईटीबीपी)** ने सिक्किम में अपने **पैंगोंग बेस से राज्य के सीमावर्ती गांवों तक एक साइकिल अभियान शुरू किया**। सिक्किम के संस्कृति, सड़क और पुल विभाग के मंत्री समदुप लेप्चा ने इस अभियान को हरी झंडी दिखाई। कुल 218 किलोमीटर कठिन इलाकों में 20 दिनों के दौरान आईटीबीपी टीम द्वारा कवर किया जाएगा।
- टीम कोविद 19 संबंधित मुद्दों पर सीमावर्ती गांवों के लोगों के बीच अधिक जागरूकता पैदा करेगी, चिकित्सा और पशु चिकित्सा शिविरों का आयोजन करेगी, स्वच्छता और स्वच्छता आइटम वितरित करेगी। वे बड़े पैमाने पर समाज के कल्याण के लिए विभिन्न सरकारी मिशनों के बारे में जागरूकता भी फैलाएंगे।
- आईटीबीपी की 18 सदस्यीय टीम अभियान में कठिन इलाके को कवर करेगी। अधिकांश सदस्य अत्यधिक प्रशिक्षित पर्वतारोही और बचाव दल हैं। अभियान वापसी की यात्रा शुरू करने से पहले अपने गंतव्य के रूप में अत्यधिक ऊंचाई पर गुरुडोंगमार झील तक पहुंच जाएगा।
- 1962 में उठाया गया, आईटीबीपी मुख्य रूप से एक पहाड़ी सेना है जो अपनी स्थापना के समय से ही चीन की कठोर हिमालयी सीमाओं में तैनात होने के लिए जानी जाती है। अब तक किए गए 215 से अधिक सफल पर्वतारोहण अभियानों के साथ, बल 24 अक्टूबर को अपनी स्थापना के 58 साल पूरे करेगा।

आईटीबीपी के बारे में:

- मुख्यालय: नई दिल्ली, भारत
- एस एस देशवाल, आईटीबीपी के महानिदेशक

सिक्किम के बारे में:

- राजधानी: गंगटोक
- राज्यपाल: गंगा प्रसाद
- मुख्यमंत्री: प्रेम सिंह तमांग

महाराष्ट्र में राज्य राजमार्गों और प्रमुख जिला सड़कों के 450 किलोमीटर के उन्नयन के लिए भारत सरकार, एडीबी ने 177 मिलियन डॉलर के ऋण संधि का अनुमोदन किया

ADB

करेंट अफेयर्स 20 अक्टूबर 2020

- **एशियाई विकास बैंक, एडीबी और भारत सरकार ने महाराष्ट्र में 450 किलोमीटर के राज्य राजमार्गों और प्रमुख जिला सड़कों के उन्नयन के लिए 177 मिलियन डॉलर** के ऋण पर हस्ताक्षर किए।
- महाराष्ट्र राज्य सड़क सुधार परियोजना के हस्ताक्षर वित्त मंत्रालय में आर्थिक मामलों के विभाग में अतिरिक्त सचिव (फंड बैंक और एडीबी) थे, जो भारत सरकार की ओर से **समीर कुमार खरे** और एडीबी की ओर से एडीबी के इंडिया रेजिडेंट मिशन केनिची डोकोयामा के निदेशक थे।
- कुल मिलाकर परियोजना दो प्रमुख जिला सड़कों और 11 राज्य राजमार्गों को अपग्रेड करेगी, 450 किमी की लंबाई के साथ, महाराष्ट्र के सात जिलों में दो-लेन मानक के लिए और राष्ट्रीय राजमार्गों, अंतरराज्यीय सड़कों, बंदरगाह, हवाई अड्डों, रेल हब, जिला मुख्यालय, औद्योगिक क्षेत्र, उद्यम समूह और कृषि क्षेत्रके लिए कनेक्टिविटी में सुधार करेगी।
- यह परियोजना जलवायु परिवर्तन अनुकूलन और सड़क डिजाइन, सड़क रखरखाव योजना और सड़क सुरक्षा में आपदा लचीला सुविधाओं में अपनी क्षमता का निर्माण करने के लिए महाराष्ट्र लोक निर्माण विभाग परियोजना कर्मचारियों को प्रशिक्षित करने पर भी ध्यान केंद्रित करेगी।

एडीबी के बारे में:

- मुख्यालय: मंडलायुंग, फिलीपींस
- राष्ट्रपति: मात्सुगु असकवा

महाराष्ट्र के बारे में:

- राज्यपाल: भगत सिंह कोश्यारी
- राजधानी: मुंबई
- मुख्यमंत्री: उद्धव ठाकरे

करेंट अफेयर्स : समझौता ज्ञापन

बीएसई ने एमएसएमई को इक्विटी फंड जुटाने में मदद करने के लिए तेलंगाना सरकार से हाथ मिलाया

- **सूक्ष्म, लघु और मध्यम उद्यमों (एमएसएमई) को इक्विटी फंड जुटाने में मदद करने के लिए ग्लोबल स्टॉकलिंक** के साथ-साथ **बीएसई** ने प्रमुख स्टॉक एक्सचेंज ने **तेलंगाना सरकार** के साथ हाथ मिलाया है।

- बीएसई के साथ साझेदारी से वित्त तक पहुंच की महत्वपूर्ण चुनौती और एमएसएमई की विश्वसनीयता बढ़ाने में मदद मिलेगी।
- संघ के हिस्से के रूप में, बीएसई लिस्टिंग के महत्व और लाभों के बारे में जागरूकता पैदा करने के लिए बौद्धिक और जनशक्ति समर्थन प्रदान करेगा।

बीएसई के बारे में

- स्थान: मुंबई, भारत
- विक्रमाजीत सेन (अध्यक्ष); आशीषकुमार चौहान (एमडी और सीईओ)

तेलंगाना के बारे में

- राजधानी: हैदराबाद
- राज्यपाल: तमिलिसाई साउंडराजन
- मुख्यमंत्री: के चंद्रशेखर राव

बैंक ऑफ बड़ौदा ने ट्रैक्टर फाइनेंस के लिए महिंद्रा एंड महिंद्रा के साथ समझौता किया

- कृषि वित्त को आगे बढ़ाने के लिए, राज्य के स्वामित्व वाले **बैंक ऑफ बड़ौदा (बीओबी)** ने कहा कि उसने ट्रैक्टर वित्त व्यवसाय के लिए **महिंद्रा एंड महिंद्रा** के साथ एक समझौता किया है।
- ऋणदाता, अपने 5,000 से अधिक ग्रामीण और अर्ध-शहरी शाखा नेटवर्क के माध्यम से, महिंद्रा एंड महिंद्रा के ग्राहकों को ट्रैक्टर ऋण सुविधा प्रदान करेगा।

बीओबी के कार्यकारी निदेशक विक्रमादित्य सिंह खिंची ने कहा कि समझौता ज्ञापन (एमओयू) कृषि व्यवसाय को बढ़ावा देगा और किसानों को ट्रैक्टर खरीदने में परेशानी मुक्त ऋण सुविधा प्रदान करने में मदद करेगा।

- ट्रैक्टर वित्तपोषण योजना को पहली बार एक वर्ष के लिए यूपी क्षेत्र में पायलट किया गया था और यह सफल रहा है, उन्होंने कहा कि यह बैंक के 11 क्षेत्रों में विस्तारित किया जा रहा है।

उन्होंने कहा कि बैंक ने **महिंद्रा** के तहत **ग्रोमेक्स** के साथ पसंदीदा ब्रांड के रूप में समझौता किया है।

- इसके अलावा, उन्होंने कहा कि, कृषि वित्त पोर्टफोलियो के विस्तार के लिए बैंक डेयरी क्षेत्र के स्वयं सहायता समूहों और किसान उत्पादक संगठनों पर ध्यान केंद्रित कर रहा है।

बैंक ऑफ बड़ौदा के बारे में:

- मुख्यालय: वडोदरा, गुजरात, भारत

- अध्यक्ष: हसमुख अधिया
- एमडी और सीईओ: संजीव चड्ढा

करेंट अफेयर्स : मोबाइल एप और पोर्टल

नवंबर से पूरे भारत में एफएसएसआई का नया खाद्य सुरक्षा अनुपालन मंच चालू हो जाएगा

- **खाद्य नियामक एफएसएसआई ने कहा कि खाद्य सुरक्षा अनुपालन प्रणाली (फोस्कोस) 1 नवंबर** से पूरे देश में चालू हो जाएगी।
- यह प्रणाली जून से नौ राज्यों / केंद्र शासित प्रदेशों - तमिलनाडु, दिल्ली, गुजरात, ओडिशा, चंडीगढ़, गोवा, मणिपुर, पुदुचेरी और लद्दाख में चालू है।
- एफएसएसआई अपनी क्लाउड आधारित, उन्नत नई खाद्य सुरक्षा अनुपालन ऑनलाइन प्लेटफ़ॉर्म लॉन्च कर रहा है जिसे फोस्कोस (URL - https://foscos.fssai.gov.in) कहा जाता है। यह मौजूदा एफएलआरएस (URL - https://foodlicensing.fssai.gov.in) को बदल देगा।
- फोस्कोस को किसी भी नियामक अनुपालन लेनदेन के लिए विभाग के साथ खाद्य व्यवसाय ऑपरेटर (एफबीओ) के सभी सगाई के लिए एक बिंदु पर रोक प्रदान करने के लिए संकल्पित किया गया है।

एफएसएसएआई के बारे में

- मुख्यालय: नई दिल्ली
- अध्यक्षा: रीता तेवतिया
- मुख्य कार्यकारी अधिकारी: श्री अरुण सिंघल

करेंट अफेयर्स : नियुक्तियाँ

विनीत नय्यर ने आईएल & एफएस समूह के कार्यकारी उपाध्यक्ष के रूप में इस्तीफा दिया

करेंट अफेयर्स 20 अक्टूबर 2020

- **विनीत नय्यर** ने चिकित्सा कारणों का हवाला देते हुए **आईएल & एफएस ग्रुप** के कार्यकारी उपाध्यक्ष के रूप में इस्तीफा दे दिया।
- सीएस राजन, एमडी, आईएल एंड एफएस, को बोर्ड द्वारा नैयर की जिम्मेदारियों का निर्वहन करने के लिए कहा गया है और, वरिष्ठ प्रबंधन के परामर्श से, एक संशोधित संगठनात्मक संरचना में रखा गया है।
- नैयर को एमसीए द्वारा अपने संविधान के तुरंत बाद नई बोर्ड द्वारा आयोजित पहली बैठक में 4 अक्टूबर, 2018 को आईएल एंड एफएस के कार्यकारी उपाध्यक्ष और प्रबंध निदेशक नियुक्त किया गया था, और वे नए बोर्ड के साथ पिछले दो साल से 300 से अधिक कंपनियों को शामिल करते हुए आईएल एंड एफएस संकल्प का नेतृत्व कर रहे हैं।

आईएल एंड एफएस समूह के बारे में:

- सीईओ : अरुण के साहा
- मुख्यालय: मुंबई

पारले एग्रो के बी-फ़िज़ ने प्रियंका चोपड़ा जोनास को ब्रांड एंबेसडर बनाया

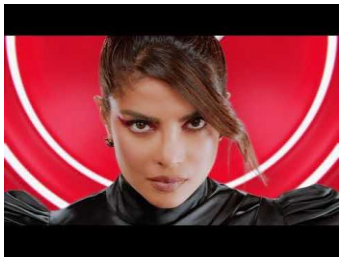

- **पारले एग्रो के नए ड्रिंक, बी-फ़िज़** ने वैश्विक आइकन और **सुपरस्टार प्रियंका चोपड़ा जोनास** को अपना ब्रांड एंबेसडर बनाया है। बी-फ़िज़ एक अद्वितीय और ताज़ा सेब का रस आधारित माल्ट फ्लेवर्ड कार्बोनेटेड ड्रिंक है जो हर आयु वर्ग के उपभोक्ताओं के स्वाद अनुभव में क्रांति लाने के लिए तैयार है।
- नई **बी-फ़िज़** सभी लोगों के लिए एक आदर्श पेय है जिसमें अलग-अलग पैलेट हैं। जैसे ही माल्ट फ्लेवर बियर के मज़बूत स्वाद को दर्शाता है, सेब के रस की मीठी सुगंध स्वाद कलियों को आकर्षित करती है। यह हल्का, ताज़ा और दिन या रात के किसी भी समय खपत के लिए तैयार है।

एलजी ने लुईस हैमिल्टन को एलजी सिग्नेचर का राजदूत बनाया

- **एलजी इलेक्ट्रॉनिक्स** ने अपने घरेलू समाधान ब्रांड, एलजी सिग्नेचर के लिए **लुईस हैमिल्टन** को **वैश्विक राजदूत** नामित किया है।
- हैमिल्टन शुरू में ब्रांड के दर्शन को संप्रेषित करने के लिए एक नए अभियान में काम करेंगे। नए अभियान में, वह एक स्टाइलिश, परिष्कृत जीवन जीने के तरीके पर अपने विचारों को दर्शकों के साथ साझा करेंगे, और जो उन्हें अपने क्षेत्र में सर्वश्रेष्ठ बनने के लिए प्रेरित करता है।

एलजी इलेक्ट्रॉनिक्स के बारे में:

- अध्यक्ष: क्वांग-मो कू
- जो सेओंग-जिन: वाइस चेयरमैन और सीईओ
- मुख्यालय : दक्षिण कोरिया

करेंट अफेयर्स : पुरस्कार और सम्मान

भारतीय अमेरिकी अनिका चेबरोलू ने अमेरिका का यंग साइंटिस्ट चैलेंज जीता

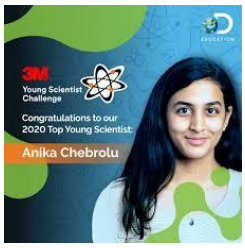

- **टेक्सास** के फ्राइस्को के 14 वर्षीय **भारतीय अमेरिकी छात्र अनिका चेबरोलू** ने एक खोज के लिए **2020 3M यंग साइंटिस्ट चैलेंज जीता** है जो कोविड-19 के प्रसार का मुकाबला करने में मदद कर सकता है। उसने अपनी खोज के लिए $ 25,000 का पुरस्कार जीता।
- Chebrolu ने उपन्यास कोरोनवायरस में प्रोटीन स्पाइक्स पर शोध करके कोविड-19 के लिए **एक एंटीवायरल दवा** विकसित की।
- उन्होंने दवा खोज के लिए इन-सिलिको पद्धति का उपयोग किया, जो एक ऐसे अणु को खोजने के लिए किया जा सकता है जो कोविड-19 महामारी का इलाज खोजने के प्रयास में SARS-CoV-2 वायरस के स्पाइक प्रोटीन से बंध सकता है।

करेंट अफेयर्स 20 अक्टूबर 2020

करेंट अफेयर्स : सम्मेलन और कांफ्रेंस

श्री किरेन रिजिजू ने Y20 ग्लोबल समिट को संबोधित किया

- केंद्रीय युवा मामले और खेल मंत्री **श्री किरेन रिजिजू** ने **Y20 ग्लोबल समिट** में भारत का प्रतिनिधित्व किया, जिसका उद्देश्य दुनिया भर में युवाओं को सशक्त बनाने के लिए राष्ट्रों के बीच विचारों और संवादों का आदान-प्रदान करना है।
- इस वर्ष वाई 20 शिखर सम्मेलन के लिए मेजबान देश **सऊदी अरब** था।
- शिखर सम्मेलन का विषय - सरकार है- कोविड -19 अवसरों पर युवा संवाद '।
- Y20 यूथ समिट एक युवा-नेतृत्व वाली घटना है जो जी20 देशों के युवा नेताओं को जी 20 लीडर्स एजेंडे पर चर्चा और बहस करने के लिए ला रही है। शिखर सम्मेलन का समापन वाई 20 कम्यूनिकेशन के प्रारूपण के साथ हुआ।

युवा मामले और खेल मंत्रालय के बारे में

- युवा मामले और खेल मंत्रालय और भारत के अल्पसंख्यक मामलों के मंत्रालय में राज्य मंत्री: श्री किरेन रिजिजू
- निर्वाचन क्षेत्र: अरुणाचल पश्चिम

करेंट अफेयर्स : रक्षा

भारत ने ऑस्ट्रेलिया को चीन में स्नैब में मालाबार नौसैनिक अभ्यास में शामिल होने के लिए आमंत्रित किया है

- केंद्र ने घोषणा की कि ऑस्ट्रेलिया उच्च स्तरीय **मालाबार नौसेना अभ्यास** में शामिल होगा।
- वार्षिक ड्रिल, जिसमें **भारत, जापान और संयुक्त राज्य अमेरिका** ने भाग लिया, में अब पूर्ण "क्वाड" या चतुर्भुज गठबंधन शामिल होगा। यह घोषणा चीन के साथ भारत के सीमा तनाव के बीच हुई।
- यह अभ्यास नवंबर में होने वाला है।
- अभ्यास में भाग लेने वाले देशों की नौसेनाओं के बीच समन्वय को मजबूत किया जाएगा।

- वार्षिक अभ्यास 2019 में जापान के तट पर आयोजित किया गया था। इस साल, यह अरब सागर और बंगाल की खाड़ी में आयोजित किया जाएगा।

ऑस्ट्रेलिया के बारे में

- प्रधानमंत्री: स्कॉट मॉरिसन
- राजधानी: कैनबरा
- मुद्रा: ऑस्ट्रेलियाई डॉलर

करेंट अफेयर्स : खेल

कोक्राक ने सीजे कप में पहली बार पीजीए टूर जीता

- **अमेरिकी जेसन कोक्राक** ने **लास वेगास, नेवादा** में सीजे कप में अपनी **पहली पीजीए टूर जीत** हासिल की, जो 233 वें प्रयास में अपने पहले खिताब को हासिल किया।
- चार बार के पीजीए टूर विजेता **जेंडर शहाफेल**, जो **दूसरे स्थान पर रहे**।
- मैदान में कहीं और, 29 वर्षीय ब्रिटन टायरेल हैटन (65) और तीन बार के पीजीए टूर विजेता रसेल हेनले (70) तीसरे स्थान पर रहे।

दैनिक करेंट अफेयर्स 18-19 अक्टूबर

- सुप्रीम कोर्ट ने पूर्व जस्टिस लोकुर को स्टबल बर्निंग को रोकने की निगरानी करने के लिए नियुक्त किया
- सरकार ने जम्मू-कश्मीर में जिला विकास परिषदों की स्थापना के लिए पंचायत कानून में संशोधन किया
- प्रधानमंत्री भारत ऊर्जा मंच का उद्घाटन करेंगे
- एनसीडीसी सहकारी स्वास्थ्य सुविधाओं के लिए आयुष्मान सहकार योजना शुरू करेगी
- "माई टाउन माई प्राइड" अभियान, "बैक टू विलेज" की तर्ज पर जम्मू और कश्मीर के शहरी क्षेत्रों के लिए शुरू होगा
- नागालैंड के स्वास्थ्य और परिवार कल्याण मंत्री ने "टीबी हारेगा, देश जीतेगा" पर पुस्तिका लॉन्च की
- तेलंगाना धरणी पोर्टल अचल संपत्ति के स्वामित्व की सुरक्षा के लिए

करेंट अफेयर्स 20 अक्टूबर 2020

- टाटा मोटर्स ने यात्री वाहनों के वित्तपोषण के लिए एचडीएफसी बैंक के साथ साझेदारी की
- सीआरपीएफ ने आरएंडडी क्षमताओं को बढ़ाने के लिए आईआईटी दिल्ली, डीआरडीओ, जीएटीसी के साथ सहयोग किया
- रोहन जेटली को दिल्ली और जिला क्रिकेट संघ का निर्विरोध अध्यक्ष चुना गया
- एचडीएफसी बैंक के बोर्ड ने शशिधर जगदीशन को अपना एमडी और सीईओ नियुक्त किया है
- ऐश्वर्या श्रीधर वाइल्डलाइफ फ़ोटोग्राफ़र ऑफ़ द ईयर अवार्ड्स में जीतने वाली पहली भारतीय महिला बनीं
- बिलबोर्ड म्यूज़िक अवार्ड्स: पोस्ट मेलोन और बिली एलीश ने बड़ी जीत हासिल की, जोनास ब्रदर्स ने 3 जीत हासिल की। पूर्ण विजेताओं की सूची
- द सोशल कॉर्पोरेट के संस्थापक सना हजारी ने यंग अचीवर्स अवार्ड 2020 जीता
- 27 अक्टूबर को पहला एससीओ स्टार्टअप फोरम शुरू किया जाएगा
- विज्ञान-समाज-सेतु वेबिनार श्रृंखला ने गैर सरकारी संगठनों और समुदायों की एसएंडटी क्षमता को मजबूत करने के लिए पहल की
- सीएसआईआर-सीएमईआरआई ने सतत नगरपालिका ठोस अपशिष्ट प्रसंस्करण सुविधा विकसित की
- भारत ने ओडिशा टेस्ट रेंज से परमाणु-सक्षम पृथ्वी -2 मिसाइल का सफल रात्रि परीक्षण आयोजित किया
- अरब सागर में विध्वंसक आईएनएस चेन्नई से ब्रह्मोस मिसाइल का परीक्षण किया गया
- भारतीय नौसेना - श्रीलंका नेवी मैरिटाइम एक्सरसाइज SLINEX-20 त्रिनकोमाली में नियोजित
- एडीटीएल, भारतीय वायुसेना के लिए 753 करोड़ रुपए के मिग -29 सिम्युलेटर सेंटर का निर्माण और परिचालन करेगा
- शशि थरूर ने नई किताब 'द बैटल ऑफ बिलॉन्गिंग: ऑन नेशनलिज्म, पैट्रियटिज्म, एंड व्हाट इट मीन्स टू बी इंडियन' की घोषणा की
- पाकिस्तान के तेज गेंदबाज उमर गुल 36 साल की उम्र में क्रिकेट के सभी प्रारूपों से संन्यास लिया
- एंड्रे रुबलेव ने सेंट पीटर्सबर्ग ओपन 2020 जीता
- शेख रसेल चैम्पियनशिप: एलावेनिल ने स्वर्ण, शाहू माने ने रजत पदक जीता
- नोज़ोमी ओकुहारा ने डेनमार्क ओपन में महिला एकल खिताब जीता
- वयोवृद्ध कलाकार प्रदीप घोष का निधन
- प्रख्यात कर्नाटिक गायक नारायणस्वामी का निधन

दैनिक करेंट अफेयर्स 20 अक्टूबर

- विश्व सांख्यिकी दिवस: 20 अक्टूबर
- गडकरी असम में देश के पहले मल्टी-मोडल लॉजिस्टिक पार्क के लिए आधारशिला रखेंगे

करेंट अफेयर्स 20 अक्टूबर 2020

- आरपीएफ ने एपी एक्सप्रेस पर 'मेरी सहेली' पहल शुरू की
- नीति आयोग एडब्ल्यूएस के साथ फ्रंटियर टेक्नोलॉजीज क्लाउड इनोवेशन सेंटर स्थापित करेंगे
- सीएसआईआर-आइएचबीटी ने भारतीय हिमालयी क्षेत्र में हींग की खेती शुरू करके इतिहास रचा
- कृषि मंत्री नरेंद्र सिंह तोमर ने आयुष्मान सहकार योजना शुरू की
- सिंगापुर टैक्स भुगतान के लिए चेहरे की पहचान का उपयोग करने वाला पहला देश बन गया
- भारत और नीदरलैंड ई-स्वास्थ्य पहल में सहयोग कर रहे हैं
- केनरा एचएसबीसी ओबीसी लाइफ इंश्योरेंस ने कई बचत विकल्पों, सुरक्षा कवर के साथ निवेश 4 जी योजना की शुरुआत की
- फिनो पेमेंट्स बैंक तमिलनाडु में बीपीसीएल आउटलेट्स पर 300 और पॉइंट जोड़ेंगी
- सेबी ने बाजार डेटा साझाकरण के लिए समिति का गठन किया
- पेटीएम भारत में सह-ब्रांडेड क्रेडिट कार्ड शुरू करेगा
- टेक महिंद्रा ने सुमितोमो कॉरपोरेशन के साथ संयुक्त उद्यम बनाने के लिए समझौता किया है
- असम में कटि बिहू त्योहार मनाया गया
- पश्चिम बंगाल सरकार ने इलेक्ट्रोक्यूशन के कारण हाथी की मौत पर अंकुश लगाने के लिए अभियान शुरू किया
- आसन कंज़र्वेशन रिज़र्व उत्तराखंड की पहली रामसर स्थल बन गई
- आईटीबीपी ने सिक्किम में अपने पैगोंग बेस से साइकिल अभियान शुरू किया
- महाराष्ट्र में राज्य राजमार्गों और प्रमुख जिला सड़कों के 450 किलोमीटर के उन्नयन के लिए भारत सरकार, एडीबी ने 177 मिलियन डॉलर के ऋण संधि का अनुमोदन किया
- बीएसई ने एमएसएमई को इक्विटी फंड जुटाने में मदद करने के लिए तेलंगाना सरकार से हाथ मिलाया
- बैंक ऑफ बड़ौदा ने ट्रैक्टर फाइनेंस के लिए महिंद्रा एंड महिंद्रा के साथ समझौता किया
- नवंबर से पूरे भारत में एफएसएसआई का नया खाद्य सुरक्षा अनुपालन मंच चालू हो जाएगा
- विनीत नय्यर ने आईएल & एफएस समूह के कार्यकारी उपाध्यक्ष के रूप में इस्तीफा दिया
- पारले एग्रो के बी-फ़िज़ ने प्रियंका चोपड़ा जोनास को ब्रांड एंबेसडर बनाया
- एलजी ने लुईस हैमिल्टन को एलजी सिग्नेचर का राजदूत बनाया
- भारतीय अमेरिकी अनिका चेबरोलू ने अमेरिका का यंग साइंटिस्ट चैलेंज जीता
- श्री किरेन रिजिजू ने Y20 ग्लोबल समिट को संबोधित किया
- भारत ने ऑस्ट्रेलिया को चीन में स्नैब में मालाबार नौसैनिक अभ्यास में शामिल होने के लिए आमंत्रित किया है
- कोक्राक ने सीजे कप में पहली बार पीजीए टूर जीता

Click Here for High Quality Mock Test Series for IBPS RRB PO Mains 2020
Follow us: Telegram , Facebook , Twitter , Instagram
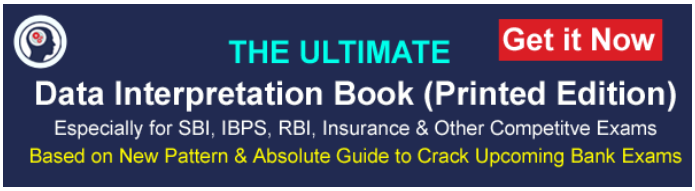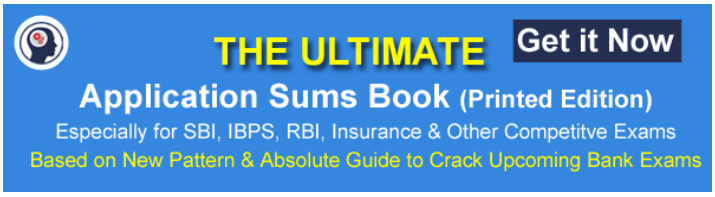
करेंट अफेयर्स 20 अक्टूबर 2020