करेंट अफेयर्स 06-07 सितम्बर 2020

THE ULTIMATE Get it Now
Seating Arrangements Book (Printed Edition)
Especially for SBI, IBPS, RBI, Insurance & Other Competitve Exams
Based on New Pattern & Absolute Guide to Crack Upcoming Bank Exams

THE ULTIMATE Get it Now
Data Interpretation Book (Printed Edition)
Especially for SBI, IBPS, RBI, Insurance & Other Competitve Exams
Based on New Pattern & Absolute Guide to Crack Upcoming Bank Exams

करेंट अफेयर्स 06-07 सितम्बर 2020

प्रिय पाठकों, दैनिक करेंट अफेयर्स समाचार राष्ट्रीय और अंतर्राष्ट्रीय घटनाओं के बारे में अपडेट यहां सूचीबद्ध किए गए हैं। करेंट अफेयर्स आज यहां पढ़ें और मौजूदा समाचारों के साथ अपडेट रहें। जो उम्मीदवार आईबीपीएस / एसबीआई / पीओ / क्लर्क परीक्षा और अन्य सभी प्रतियोगी परीक्षाओं की तैयारी कर रहे हैं, वे इसका उपयोग कर सकते हैं और अपने ज्ञान स्तर को जानने के लिए करेंट अफेयर्स की प्रश्नोत्तरी का उपयोग कर सकते हैं।

करेंट अफेयर्स: राष्ट्रीय

थावरचंद गहलोत ने 24x7 टोल-फ्री मानसिक स्वास्थ्य पुनर्वास हेल्पलाइन 'किरन' का शुभारंभ किया

• सामाजिक न्याय और अधिकारिता मंत्री **थावरचंद गहलोत 24x7 टोल-फ्री मानसिक स्वास्थ्य पुनर्वास हेल्पलाइन "किरण"** का शुभारंभ करेंगे। हेल्पलाइन नंबर 1800-500-0019 है। इस हेल्पलाइन को विकलांग व्यक्तियों और मानसिक बीमारी वाले व्यक्तियों की सहायता के सशक्तिकरण विभाग ने राहत प्रदान करने के लिए विकसित किया है। ।

• यह हेल्पलाइन प्रारंभिक स्क्रीनिंग, प्राथमिक चिकित्सा, मनोवैज्ञानिक सहायता, मानसिक कल्याण और मनोवैज्ञानिक संकट प्रबंधन के उद्देश्य से मानसिक स्वास्थ्य पुनर्वास सेवाएं प्रदान करेगी। यह देश भर में समर्थन के लिए 1 चरण की सलाह, व्यक्तियों, परिवारों, गैर सरकारी संगठनों, माता-पिता संघों, व्यावसायिक संगठनों, पुनर्वास संस्थानों, अस्पतालों या किसी को भी सहायता की आवश्यकता के संदर्भ में परामर्श देने के लिए एक जीवन रेखा के रूप में कार्य करेगा।

• यह विशेष रूप से कोविद-19 महामारी के मद्देनजर मानसिक बीमारी की बढ़ती घटनाओं के मद्देनजर बहुत महत्व रखता है।

सामाजिक न्याय और अधिकारिता मंत्रालय के बारे में:

• थावर चंद गहलोत, कैबिनेट मंत्री

• निर्वाचन क्षेत्र: मध्य प्रदेश

• कृष्णपाल गुर्जर, राज्य मंत्री

तीसरा राष्ट्रीय पोषण माह इस माह में मनाया जा रहा है ताकि बच्चों और महिलाओं में कुपोषण को दूर किया जा सके

POSHAN Abhiyaan
PM's Overarching Scheme for Holistic Nourishment
सही पोषण – देश रोशन

• छोटे बच्चों और महिलाओं के बीच कुपोषण को दूर करने के लिए इस महीने में तीसरा **राष्ट्रीय पोषण माह** मनाया जा रहा है। पोषण माह का उद्देश्य जनभागीदारी को प्रोत्साहित करना है ताकि सभी के लिए स्वास्थ्य और पोषण सुनिश्चित हो सके। महिला और बाल विकास मंत्रालय ने कहा कि पोषण माह हर साल पोषण अभियान के तहत मनाया जाता है, जिसे 2018 में लॉन्च किया गया था। देश में प्रचलित कोविद की स्थिति को ध्यान में रखते हुए मंत्रालय सभी हितधारकों को प्रोत्साहित कर रहा है कि वे पोषण माह का जश्न मनाने के लिए डिजिटल प्लेटफॉर्म का उपयोग करें।

• प्रधानमंत्री ने बच्चों और छात्रों को उनकी इष्टतम क्षमता प्राप्त करने में मदद करने में पोषण द्वारा निभाई गई भूमिका की ओर ध्यान आकर्षित किया। उन्होंने पिछले कुछ वर्षों के दौरान विशेषकर गांवों में जहां पोषण सप्ताह और पोषण माह में जनता की भागीदारी पोषण प्रयासों को जन आंदोलन में परिवर्तित कर रही है, पर ध्यान दिया।

महिला और बाल विकास मंत्रालय के बारे में:

• श्रीमती स्मृति जुबिन ईरानी, कैबिनेट मंत्री

• निर्वाचन क्षेत्र: अमेठी

• देबाश्री चौधरी, राज्य मंत्री

प्रकाश जावड़ेकर ने ब्लू स्काई के लिए स्वच्छ वायु के पहले अंतर्राष्ट्रीय दिवस पर एक वेबिनार की अध्यक्षता की

करेंट अफेयर्स 06-07 सितम्बर 2020

• **पर्यावरण मंत्री प्रकाश जावड़ेकर ब्लू स्काई** के लिए स्वच्छ वायु के पहले **अंतर्राष्ट्रीय दिवस** पर एक वेबिनार की अध्यक्षता करेंगे। श्री जावड़ेकर वेबिनार के दौरान राष्ट्रीय स्वच्छ वायु कार्यक्रम (NCAP) के तहत गतिविधियों की प्रगति की भी समीक्षा करेंगे।

• इस वेबिनार में 28 राज्यों और 8 केंद्र शासित प्रदेशों के शहरी विकास विभागों और पर्यावरण विभागों के प्रमुख सचिव शामिल होंगे। एनसीएपी कार्यक्रम में पहचाने गए 122 शहरों के आयुक्त भी भाग लेंगे। प्रधानमंत्री नरेंद्र मोदी ने इस साल के स्वतंत्रता दिवस पर लाल किले से अपने संबोधन में 100 शहरों में वायु गुणवत्ता में समग्र सुधार की आवश्यकता पर प्रकाश डाला था।

• पिछले साल 19 दिसंबर को संयुक्त राष्ट्र की महासभा ने हर साल 7 सितंबर को इस साल से शुरू होने वाले ब्लू स्काई के लिए अंतर्राष्ट्रीय स्वच्छ वायु दिवस मनाने का संकल्प लिया था।

करेंट अफेयर्स: बैंकिंग और वित्त

श्रेय इक्विपमेंट फाइनेंस ने केएफडब्ल्यू आईपेक्स- बैंक से10 मिलयन यूरो का ऋण लिया

• **श्रेय इक्विपमेंट फाइनेंस** ने भारत को जर्मन निर्यात की सुविधा के लिए **केएफडब्ल्यू आईपेक्स- बैंक** से 10 मिलियन यूरो (लगभग 7 करोड़ रु.) का ऋण प्राप्त किया है। वित्तपोषण यूलर हर्मीस के कवर द्वारा समर्थित है।

• इस व्यवस्था के माध्यम से, **केएफडब्ल्यू आईपेक्स- बैंक** भारतीय बुनियादी ढांचा परियोजनाओं में उपयोग के लिए आधुनिक और ऊर्जा-कुशल निर्माण मशीनरी प्रदान करेगा।

• एक जर्मन निर्माण मशीन निर्माता से वित्तपोषित मशीनरी में डामर मशीन, रोड पेवर्स और रोलर्स शामिल हैं।

श्रेय इक्विपमेंट फाइनेंस लिमिटेड के बारे में:

• हेमंत कनोरिया - अध्यक्ष

• मुख्यालय: कोलकाता

करेंट अफेयर्स 06-07 सितम्बर 2020

केएफडब्ल्यू आईपेक्स- बैंक के बारे में:

• मुख्यालय: फ्रैंकफर्ट, जर्मनी

• मुख्य कार्यकारी अधिकारी: क्लॉज़ आर. मिशालक

वी हब और न्यूट्रिहब ने कृषि व्यवसाय में महिला उद्यमियों की सहायता के लिए साझेदारी की

• **वी हब**, महिला उद्यमिता को बढ़ावा देने और बढ़ावा देने के लिए एक इनक्यूबेटर है, ने न्यूट्रि सीरल सेक्टर में स्टार्ट-अप की जरूरतों को पूरा करने के लिए अपने तरह के इनक्यूबेटर के **न्यूट्रिहब** के साथ अपनी साझेदारी की घोषणा की है।

• न्यूट्रिहब केंद्र सरकार के विज्ञान और प्रौद्योगिकी विभाग (डीएसटी) समर्थित प्रौद्योगिकी व्यवसाय इंक्यूबेटर है जिसे इंडियन इंस्टीट्यूट ऑफ मिलेट रिसर्च, आईसीएआर - आईआईएमआर, हैदराबाद द्वारा होस्ट किया जाता है।

• एमओयू को भारतीय कृषि अनुसंधान परिषद, भारतीय कृषि अनुसंधान संस्थान के निदेशक विलास ए टोनपी और तेलंगाना सरकार के वीहब के सीईओ दीप्ति रावुला के बीच समझौता किया गया।

• साझेदारी **एग्रीप्रेन्योरशिप क्षेत्र** में महिलाओं के नेतृत्व वाले स्टार्ट-अप के लिए वर्चुअल सह-ऊष्मायन शुरू करेगी। न्यूट्रिहब, अपनी मौजूदा आर एंड डी सुविधा के माध्यम से, तकनीकी सलाह, परीक्षण, उत्पाद विकास, प्रयोगशालाओं, उपकरणों और तकनीकी कर्मचारियों तक पहुंच के साथ वी हब स्टार्ट-अप का समर्थन करेगा। यह महिला उद्यमियों के लिए तकनीकी और उत्पाद विकास सहायता, प्रौद्योगिकी हस्तांतरण और क्रॉस-लर्निंग में मदद करने की योजना बना रहा है।

• वी हब और न्यूट्रिहब संभावित स्टार्ट-अप के बीच रुचि पैदा करने के लिए स्टार्ट-अप संबंधित घटनाओं, कार्यशालाओं के संचालन में सहयोग करेंगे। ये कार्यक्रम महिला उद्यमियों को उद्योग के परिदृश्य की गहरी समझ हासिल करने में सक्षम बनाएंगे, इसलिए उन्हें स्केल-अप करने और पारिस्थितिकी तंत्र में बनाए रखने में मदद मिलेगी।

करेंट अफेयर्स : राज्य

पहली कैनबिस दवा परियोजना जम्मू में आएगी

करेंट अफेयर्स 06-07 सितम्बर 2020

• **केंद्रीय मंत्री जितेंद्र सिंह** ने घोषणा की कि कनाडा में पहली बार **कैनबिस दवा परियोजना** जल्द ही **इंडियन इंस्टीट्यूट ऑफ इंटीग्रेटिव मेडिसिन, जम्मू** में **कनाडा** के सहयोग से स्थापित की जाएगी।

• कैंसर, मधुमेह आदि से पीड़ित रोगियों के लिए दर्द-निवारक दवा का उत्पादन करने के लिए विशेष अनुमति लेनी पड़ी थी, जो कि **कैनबिस** में नशे के होने के कारण उपयोग के लिए प्रतिबंधित है।

• इस संयंत्र से तैयार दवा का उपयोग अन्य देशों में निर्यात के लिए भी किया जा सकता है।

• सिंह ने जम्मू के पास **कठुआ** में उत्तर भारत के **पहले बायोटेक औद्योगिक पार्क** के निर्माण की प्रगति की भी समीक्षा की।

• वैज्ञानिक और औद्योगिक अनुसंधान परिषद (सीएसआईआर) के माध्यम से कुछ अन्य परियोजनाएं भी स्थापित की जा रही हैं।

जम्मू और कश्मीर के बारे में

• राजधानियाँ: जम्मू (शीतकालीन), श्रीनगर (ग्रीष्म)

• उपराज्यपाल: मनोज सिन्हा

तमिलनाडु सरकार ने राष्ट्रीय शिक्षा नीति-2020 के अवलोकन के लिए 7- सदस्य पैनल का गठन किया

• **तमिलनाडु सरकार** ने **राष्ट्रीय शिक्षा नीति-2020** के अवलोकन के लिए **सात सदस्यीय पैनल** का गठन किया है।

• समिति का नेतृत्व राज्य शिक्षा विभाग के प्रमुख सचिव **धीरज कुमार** करेंगे, जिसमें **छह पूर्व कुलपति सदस्य** होंगे।

• उच्च स्तरीय समिति नीति का अवलोकन करेगी और ऐसी सिफारिशें करेगी प्रयोग के लिए संभव हैं।

तमिलनाडु के बारे में

• राजधानी: चेन्नई

• मुख्यमंत्री: एडप्पादी के। पलानीस्वामी

करेंट अफेयर्स 06-07 सितम्बर 2020

• राज्यपाल: बनवारीलाल पुरोहित

तमिलनाडु के विरुधुनगर जिले को पूरी तरह से डिजिटल अर्थव्यवस्था वाला जिला चुना गया

• **तमिलनाडु का विरुधुनगर जिला,** जिसमें बड़ी संख्या में छोटे और मध्यम उद्यम हैं, विशेष रूप से पटाखे और संबद्ध क्षेत्रों में, केंद्र सरकार द्वारा राज्य का **पहला पूरी तरह से डिजिटल अर्थव्यवस्था** वाला जिला चुना गया है।

• वर्तमान में जिले में सभी औद्योगिक इकाइयां और वाणिज्यिक प्रतिष्ठान **कैशलेस लेनदेन** के विभिन्न रूपों को लागू कर रहे हैं।

• इनमें एटीएम डेबिट कार्ड का व्यापक उपयोग, इंटरनेट बैंकिंग का बढ़ता उपयोग, क्यूआर कोड का व्यापक उपयोग आदि शामिल हैं।

उत्तर प्रदेश सरकार ने महिला स्वयं सहायता समूह को सार्वजनिक वितरण प्रणाली के तहत दुकानों का आवंटन किया

• राज्य में महिलाओं की आत्मनिर्भरता की दिशा में एक बड़े कदम में, **उत्तर प्रदेश** सरकार ने **महिला स्वयं सहायता समूहों** को **सार्वजनिक वितरण प्रणाली** के तहत आउटलेट आवंटित करने का निर्णय लिया है। ये वे आउटलेट हैं जो राज्य में अप्रयुक्त पड़े हुए हैं। इस कदम से महामारी से पीड़ित जरूरतमंदों को भोजन वितरण में तेजी आएगी।

• राज्य सरकार ने ग्रामीण और शहरी क्षेत्रों में पीडीएस दुकानों की वसूली के दौरान महिला स्व-सहायता समूहों को प्राथमिकता देने का फैसला किया है। वर्तमान में, राज्य में वास्तविक बिक्री के लिए 2,000 से अधिक पीडीएस दुकानें हैं, जिनके लाइसेंस अलग-अलग कारणों से रद्द कर दिए गए हैं।

• ग्रामीण विकास मंत्रालय को उन स्वयं सहायता समूहों का विवरण प्रदान करने के लिए कहा गया है जो प्रभावी रूप से कार्य कर रहे हैं और पीडीएस आउटलेट चलाने में सक्षम हैं।

• इस संबंध में एक पत्र संबंधित अधिकारियों को भेजा गया है ताकि वे जल्द से जल्द वास्तविक वसूली प्रक्रिया को पूरा कर सकें। वास्तविकीकरण के दौरान, पहली प्राथमिकता स्वयं सहायता समूहों को दूसरों के बीच में दी जाएगी और यदि किसी आउटलेट के लिए एक से अधिक आवेदक होंगे तो सबसे अधिक सक्रिय सदस्यों वाले समूह को वरीयता दी जाएगी। सरकार इन स्वयं सहायता समूहों को दुकानों को ठीक से चलाने में भी मदद करेगी।

उत्तर प्रदेश के बारे में:

• राजधानी: लखनऊ

• राज्यपाल: आनंदीबेन पटेल

• मुख्यमंत्री: योगी आदित्यनाथ

आंध्र प्रदेश सरकार ने साथ खाद्य प्रसंस्करण, विपणन पर नीदरलैंड की 7 कंपनियों के साथ समझौता ज्ञापन पर हस्ताक्षर किए

• राज्य सरकार ने राज्य भर में बागवानी और जलीय कृषि किसानों को लाभान्वित करने के लिए **खाद्य प्रसंस्करण, विपणन और प्रौद्योगिकियों में नीदरलैंड सरकार** और **सात कंपनियों** के साथ **समझौता ज्ञापन (एमओयू)** पर हस्ताक्षर किए।

• सरकार ने खाद्य प्रसंस्करण के लिए आंतरिक वास्तुकला, डिजाइन, पैकेजिंग और कंटेनरों के लिए नीदरलैंड के साथ एक समझौता ज्ञापन पर हस्ताक्षर किए। भारत में नीदरलैंड के राजदूत मार्टिन वान डेन बर्ग ने नई दिल्ली से वीडियो कॉन्फ्रेंस के माध्यम से कार्यक्रम में भाग लिया

• केले की खेती और प्रसंस्करण के लिए **तिरुचिरापल्ली स्थित आईसीएआर-राष्ट्रीय अनुसंधान केंद्र** के साथ एक समझौता ज्ञापन पर हस्ताक्षर किए गए। संस्थान सूक्ष्म खाद्य प्रसंस्करण को बढ़ावा देता है और गुणवत्ता परीक्षण प्रयोगशालाओं में शामिल है।

• विभिन्न सब्जियों के साथ केले और अन्य खाद्य पदार्थों के प्रसंस्करण के लिए पुणे स्थित फ्यूचरटेक फूड्स प्राइवेट लिमिटेड के साथ एक समझौता किया गया। दस्तावेज पर हस्ताक्षर करने वाले सीईओ अजीत सोमण ने वैक्यूम तकनीक के बारे में बताया।

• टमाटर और केले के खाद्य प्रसंस्करण से संबंधित बुनियादी ढाँचे के विपणन के लिए **बिग बास्केट** के साथ एक समझौता ज्ञापन पर हस्ताक्षर किए गए। आईटीसी के साथ समझौता ज्ञापन, इसके उपाध्यक्ष जी कृष्ण कुमार द्वारा हस्ताक्षरित किया गया जिसका उद्देश्य आम , मौसम्बी, मिर्च और अन्य के खाद्य प्रसंस्करण के लिए है।

• सरकार ने झींगा और मछली के प्रौद्योगिकी और विपणन के लिए आईएफबी के साथ एक समझौता किया और झींगा और मछली के निर्यात और खुदरा विपणन के लिए एम्पायर कंपनी के साथ एक समझौता ज्ञापन पर हस्ताक्षर किए।

आंध्र प्रदेश के बारे में:

• राजधानी: अमरावती

• राज्यपाल: बिस्वभूषण हरिचंदन

• मुख्यमंत्री: वाई एस जगनमोहन रेड्डी

कर्नाटक में 600 करोड़ रुपये की वाटरशेड परियोजना को मंजूरी

• **कर्नाटक** मंत्रिमंडल ने कर्नाटक में कम भूजल स्तर के साथ 20 तालुकों के लाभ के लिए 600 करोड़ रुपये की **नवीन विकास (REWARD) के माध्यम से कृषि पुनरुत्थान के कायाकल्प करने वाली वाटरशेड** परियोजना को मंजूरी दी।

• विश्व बैंक परियोजना में 70% (420 करोड़ रु.) खर्च करेगा, जबकि 30% खर्च (180 करोड़ रु.) राज्य सरकार द्वारा वहन किया जाएगा।

• इस परियोजना से किसानों को शिवमोग्गा जिले के शिकारीपुरा, कोलार जिले के कोलार, तुमकुरु में सिरा, हासन में अरासीकेरे, हवेरी में हिरेकर और 15 अन्य लोगों को 10 लाख हेक्टेयर भूमि में खेती करने का लाभ मिलेगा।

• सरकार ने केंद्र प्रायोजित योजनाओं के तहत बनाए जा रहे दो मेडिकल कॉलेजों के लिए **377.46 करोड़ रुपये** भी मंजूर किए। जबकि यादगीर मेडिकल कॉलेज के लिए 309 करोड़ रुपये मंजूर किए गए थे, शेष राशि हावेरी मेडिकल कॉलेज के लिए है।

• कर्नाटक में 700 आरोग्य कवच एम्बुलेंस संचालित करने के लिए एक नई निविदा को भी मंत्रिमंडल की बैठक के दौरान मंजूरी दी गई। सरकार ने उत्तर कन्नड़ जिले के मारवांटे में फिशिंग पोर्ट के लिए 85 करोड़ रुपये भी मंजूर किए।

• जोग में पानी गिरना सुनिश्चित करने के लिए 450 करोड़ रुपये की महत्वाकांक्षी परियोजना को समाप्त कर दिया गया और रस्सी मार्ग, एम्फीथिएटर, पार्किंग सुविधा के निर्माण के लिए 120 करोड़ रुपये मंजूर किए गए।

कर्नाटक के बारे में:

• राजधानी: बेंगलुरु

• मुख्यमंत्री: बी.एस. येदियुरप्पा

• राज्यपाल: वजुभाई वाला

लेफ्टिनेंट गवर्नर, मनोज सिन्हा ने जम्मू कश्मीर प्रशासनिक सेवा अधिकारियों के लिए स्पैरो पोर्टल लॉन्च किया

• **लेफ्टिनेंट गवर्नर, मनोज सिन्हा** ने राजभवन में जम्मू कश्मीर प्रशासनिक सेवा के अधिकारियों के लिए **स्मार्ट प्रदर्शन मूल्यांकन रिपोर्ट रिकॉर्डिंग ऑनलाइन विंडो (स्पैरो)** प्रणाली का शुभारंभ किया।

• एआईएस अधिकारियों की प्रदर्शन मूल्यांकन रिपोर्ट **स्पैरो पोर्टल** पर प्रस्तुत की जाती है। इसी समानता पर, जम्मू और कश्मीर सरकार ने इस प्रणाली पर जम्मू और कश्मीर प्रशासनिक सेवा के सदस्यों के संबंध में मैनुअल से ऑनलाइन पीढ़ी और वार्षिक प्रदर्शन रिपोर्ट की रिकॉर्डिंग पर स्विच करने का निर्णय लिया है।

• तकनीकी हस्तक्षेप से लगभग 1289 अधिकारियों को लाभ होने वाला है और इसका उद्देश्य अधिक पारदर्शिता लाना और परिवर्तन के दौरान मूल्यांकन रिपोर्ट के नुकसान से बचना, बेहतर निगरानी सुनिश्चित करना और प्रदर्शन मूल्यांकन को समय पर पूरा करना है।

• यह परियोजना जम्मू-कश्मीर ई-गवर्नेंस एजेंसी, सूचना प्रौद्योगिकी विभाग द्वारा राष्ट्रीय सूचना विज्ञान केंद्र और सामान्य प्रशासन विभाग के सहयोग से कार्यान्वित की जा रही है।

• स्पैरो सिस्टम न केवल एपीआर की मैन्युअल रिकॉर्डिंग के प्रसंस्करण में देरी को दूर करेगा, बल्कि उपयोगकर्ता के अनुकूल इंटरफेस के माध्यम से कहीं भी, कभी भी इलेक्ट्रॉनिक फाइलिंग की सुविधा भी देगा। यह प्रणाली एपीआर जीवन-चक्र को सुव्यवस्थित करेगी। यह एक बड़ा प्रशासनिक सुधार होगा। ई-एपीआर रूपों की रिकॉर्डिंग और आंदोलन अंतर्निर्मित अलर्ट तंत्रों और वर्कफ़्लो के दौरान विभिन्न मोड के माध्यम से ऑनलाइन स्थिति की जाँच के कारण सहज, त्वरित और सुविधाजनक होंगे।

करेंट अफेयर्स 06-07 सितम्बर 2020

करेंट अफेयर्स : नियुक्तियाँ

राजीव लाल ने आईडीएफसी फर्स्ट बैंक के गैर-कार्यकारी अध्यक्ष के रूप में इस्तीफा दिया

• **आईडीएफसी फर्स्ट बैंक** के गैर-कार्यकारी अध्यक्ष **राजीव बी लल्ल** ने तत्काल प्रभाव से इस्तीफा दे दिया है।

• जबकि लल्ल अक्टूबर 2015 से आईडीएफसी बैंक के संस्थापक एमडी और सीईओ थे, तब दिसंबर 2018 में बैंक के कैपिटल फर्स्ट में विलय के बाद उनका एमडी और सीईओ का कार्यकाल खत्म हो गया। उन्होंने विलय की गई इकाई आईडीएफसी फर्स्ट बैंक के गैर-कार्यकारी अध्यक्ष की भूमिका निभाई । इससे पहले, वह आईडीएफसी लिमिटेड के सीईओ और तत्कालीन कार्यकारी अध्यक्ष थे।

आईडीएफसी फर्स्ट बैंक के बारे में

• सीईओ: वी. वैद्यनाथन

• मुख्यालय: मुंबई

फेडरेशन ऑफ ऑटोमोबाइल डीलर्स एसोसिएशन ने विंकेश गुलाटी को 2020-22 के लिए अपना नया राष्ट्रपति नियुक्त किया

• ऑटो डीलर के निकाय **फेडरेशन ऑफ ऑटोमोबाइल डीलर्स एसोसिएशन** (FADA) ने **विंकेश गुलाटी** को 2020-22 की अवधि के लिए अपने **35 वें अध्यक्ष** के रूप में नियुक्त करने की घोषणा की है।

• गुलाटी इलाहाबाद और फरीदाबाद स्थित यूनाइटेड ऑटोमोबाइल के निदेशक हैं।

• नियुक्ति फाडा की 56 वीं वार्षिक आम बैठक के तुरंत बाद आयोजित फाडा की गवर्निंग काउंसिल की बैठक में की गई थी।

• फाडा ने मनीष राज सिंघानिया, प्रबंध साझेदार - रालास मोटर्स, रायपुर (महिंद्रा एंड महिंद्रा के डीलर) को उपाध्यक्ष और चित्तूर सेल्वाकुमार विग्नेश्वर, उप-प्रबंध निदेशक - अनामालीस टोयोटा, कोयंबटूर (टोयोटा, वीईसीवी और बेनेली के लिए डीलर) को सचिव के रूप में नियुक्त किया।

• साई गिरिधर - निदेशक, सायशा मोटर्स - जयपुर (स्कोडा ऑटो के लिए डीलर) वर्ष 2020-22 के लिए कोषाध्यक्ष होंगे।

करेंट अफेयर्स : पुरस्कार और सम्मान

राष्ट्रीय शिक्षक पुरस्कार 2020: राष्ट्रपति कोविंद ने भारत भर के 47 शिक्षकों को पुरस्कार प्रदान किया

e

• देश के कुछ बेहतरीन शिक्षकों के अनूठे योगदान को मनाने और उन शिक्षकों को सम्मानित करने के लिए **शिक्षक दिवस पर राष्ट्रीय स्तर** के पुरस्कार दिए जाते हैं, जिन्होंने अपनी प्रतिबद्धता के माध्यम से न केवल स्कूली शिक्षा की गुणवत्ता में सुधार किया है, बल्कि छात्रों के जीवन को समृद्ध बनाया है ।

• गणित को आसान बनाने के लिए नए तरीके सीखने के लिए और **देश भर के 47 शिक्षकों** को पढ़ाने के नवीन तरीकों को विकसित करने के लिए **राष्ट्रपति राम नाथ कोविंद** द्वारा राष्ट्रीय शिक्षक पुरस्कार से सम्मानित किया गया।

• इस वर्ष, उम्मीदवार वीडियो कॉन्फ्रेंस के माध्यम से जूरी के सामने पेश हुए और प्रस्तुतियां दीं।

करेंट अफेयर्स : सम्मेलन और कांफ्रेंस

प्रहलाद सिंह पटेल ने वस्तुतः 5 वें ब्रिक्स संस्कृति मंत्रियों की बैठक में भाग लिया

• केंद्रीय राज्य मंत्री (स्वतंत्र प्रभार) संस्कृति और पर्यटन के लिए **श्री प्रहलाद सिंह पटेल** ने **5 वें ब्रिक्स संस्कृति मंत्रियों** की बैठक में भाग लिया।

• 5 वें ब्रिक्स संस्कृति मंत्रियों की बैठक **रूसी संघ के अध्यक्ष** के तहत वीडियो कॉन्फ्रेंस के माध्यम से आयोजित की गई थी।

• बैठक में फेडेरेटिव रिपब्लिक ऑफ ब्राजील, रूसी संघ, भारत गणराज्य, पीपुल्स रिपब्लिक ऑफ चाइना और दक्षिण अफ्रीका गणराज्य के संस्कृति मंत्रालयों के प्रतिनिधियों ने बैठक में भाग लिया।

• बैठक के दौरान, ब्रिक्स देशों में सांस्कृतिक क्षेत्र पर महामारी विज्ञान की स्थिति के प्रभाव और ब्रिक्स के भीतर संयुक्त सांस्कृतिक ऑनलाइन-परियोजनाओं के संभावित कार्यान्वयन की समीक्षा पर चर्चा की गई।

• संस्कृति राज्य मंत्री ने बैठक के प्रतिभागियों को संबोधित किया और प्रचलित महामारी की स्थिति को देखते हुए ऑनलाइन प्रारूप में सांस्कृतिक कार्यक्रमों को साझा करने और व्यवस्थित करने के वैकल्पिक तंत्र के माध्यम से ब्रिक्स के भीतर सांस्कृतिक सहयोग को मजबूत करने के लिए भारत के दृष्टिकोण को प्रस्तुत किया।

• **नेशनल गैलरी ऑफ मॉडर्न आर्ट्स, नई दिल्ली** ब्रिक्स एलायंस ऑफ आर्ट म्यूजियम एंड गैलरीज के तत्वावधान में **ब्रिक्स जॉइंट एग्जिबिशन** का आयोजन **बॉन्डिंग रीजन एंड इमेजिनिंग कल्चरल सिनर्जीज** शीर्षक से करेगा।

• प्रदर्शनी 2021 में आयोजित होने का प्रस्ताव ब्रिक्स कार्यक्रम के साथ है, जिसमें 2021 में भारत की मेजबानी होगी।

• प्रदर्शनी का उद्देश्य ब्रिक्स गठबंधन के तहत पांच प्रतिष्ठित संस्थानों से कला के लगभग 100 कार्यों को प्रस्तुत करना है।

संस्कृति और पर्यटन मंत्रालय के बारे में

• भारत के पर्यटन और संस्कृति मंत्री: प्रह्लाद सिंह पटेल

• निर्वाचन क्षेत्र: दमोह, मध्य प्रदेश

एशिया और प्रशांत के लिए 35 वां एफएओ क्षेत्रीय सम्मेलन आयोजित होगा

• **एशिया और प्रशांत के लिए क्षेत्रीय सम्मेलन** का **35 वां सत्र** लगभग **1 से 4 सितंबर 2020** तक, वैश्विक कोविद-19 महामारी और संबंधित सार्वजनिक स्वास्थ्य चिंताओं के प्रकाश में, एक असाधारण आधार पर, एक वीडियोकांफ्रेंसिंग मंच पर आयोजित किया जा रहा है।

• एफएओ के महानिदेशक, सदस्य देशों का प्रतिनिधित्व करने वाले क्षेत्रीय समूह और **मेजबान देश, भूटान** के साथ सहमति के साथ एक आभासी प्रारूप की ओर कदम बढ़ाए गए।

• माननीय **ल्योनपो येशी पेनजोर**, कृषि और वन मंत्री को एपीआरसी के 35 वें सत्र के लिए अध्यक्ष के रूप में चुना गया था। इस चार दिवसीय आभासी सम्मेलन में 46 सदस्य देशों के 490 से अधिक प्रतिनिधि भाग ले रहे हैं।

• सम्मेलन ने फैसला किया कि 36 वाँ **एशिया और प्रशांत के लिए क्षेत्रीय सम्मेलन** 2022 में बांग्लादेश के ढाका में आयोजित किया जाएगा।

यूएस-इंडिया स्ट्रेटेजिक पार्टनरशिप फोरम का तीसरा वार्षिक नेतृत्व शिखर सम्मेलन आयोजित हुआ

US·INDIA
STRATEGIC PARTNERSHIP FORUM

• पीएम नरेंद्र मोदी वीडियो कॉन्फ्रेंस के माध्यम से **यूएसआईएसपीएफ 3 वें वार्षिक नेतृत्व शिखर सम्मेलन** में **विशेष मुख्य भाषण** सम्बोधित करेंगे।

• यह यूएस-इंडिया स्ट्रेटेजिक पार्टनरशिप फोरम का तीसरा वार्षिक नेतृत्व शिखर सम्मेलन है।31 अगस्त से शुरू होने वाले 5 दिवसीय शिखर सम्मेलन का थीम **"यूएस-इंडिया नेविगेटिंग न्यू चैलेंजेस"** है।

• इस में विभिन्न विषयों को शामिल किया गया है जैसे भारत में ग्लोबल मैन्युफैक्चरिंग हब, भारत के गैस बाजार में अवसर, भारत में एफडीआई को आकर्षित करने के लिए व्यापार में आसानी, आम अवसर और तकनीकी स्पेस में चुनौतियां, भारत-प्रशांत आर्थिक मुद्दे, सार्वजनिक में नवाचार स्वास्थ्य और अन्य।

• गोयल ने यूएसआईएसपीएफ के सदस्यों को देश में किए जा रहे कदमों के बारे में बताया, ताकि उद्योग और निवेश को सुविधाजनक बनाया जा सके। उन्होंने कहा कि जीआईएस-सक्षम लैंड बैंक को पायलट आधार पर छह राज्यों के साथ लॉन्च किया गया है, जो निवेशकों को भूमि और स्थान की पहचान करने में मदद करेगा।

• मंत्री ने मंजूरी के लिए एकल-खिड़की प्रणाली के बारे में भी उल्लेख किया, जिसे केंद्र, राज्य और नगरपालिका स्तरों पर विभिन्न अनुमोदन अधिकारियों और एजेंसियों के सहयोग से विकसित किया जा रहा है। अमेरिका और भारत के बीच व्यापार समझौते के मुद्दे पर, श्री गोयल ने कहा कि भारत प्रारंभिक सीमित व्यापार पैकेज पर हस्ताक्षर करने के लिए तैयार है, और यह अमेरिका को आगे बढ़ने के लिए है।

यूएस-इंडिया स्ट्रेटेजिक पार्टनरशिप फोरम के बारे में:

• यूएस-इंडिया स्ट्रेटेजिक पार्टनरशिप फोरम (यूएसआईएसपीएफ) एक गैर-लाभकारी संगठन है जो भारत और यू.एस. के बीच साझेदारी के लिए काम करता है।

करेंट अफेयर्स : विज्ञान और प्रौद्योगिकी

सीएमईआरआई दुर्गापुर ने छोटे, सीमांत किसानों के लिए सौर ऊर्जा संचालित स्प्रेयर विकसित किये

• **सीएमईआरआई दुर्गापुर** ने **छोटे और सीमांत किसानों** को पानी की बर्बादी को कम करने के लिए साइट-विशिष्ट सिंचाई में मदद करने के लिए **दो सौर ऊर्जा संचालित स्प्रे सिस्टम** विकसित किए हैं।

• **सीएसआईआर-सेंट्रल मैकेनिकल इंजीनियरिंग रिसर्च इंस्टीट्यूट (सीएमईआरआई)** द्वारा विकसित **सौर बैटरी चालित स्प्रेयर** का उपयोग लक्षित **कीट नियंत्रण** के लिए भी किया जा सकता है, जिससे पर्यावरण प्रदूषण को कम किया जा सकता है।

• सिस्टम दो टैंक, प्रवाह नियंत्रण और फसलों के विभिन्न पानी और कीटनाशक आवश्यकताओं के लिए दबाव नियामकों से लैस हैं।

• ये उपकरण खेतों में पानी के उपयोग को कम करके सटीक कृषि के क्षेत्र में एक क्रांति ला सकते हैं।

नवीनतम समाचार

• सीएसआईआर के केंद्रीय मैकेनिकल इंजीनियरिंग अनुसंधान संस्थान ने **दुनिया का सबसे बड़ा 'सौर पेड़'** विकसित किया है जो पश्चिम बंगाल के दुर्गापुर में अपने आवासीय परिसर में स्थापित है।

आईआईटी गुवाहाटी के शोधकर्ताओं ने कोविद-19 का पता लगाने और रोकने के लिए सतह डिज़ाइन की

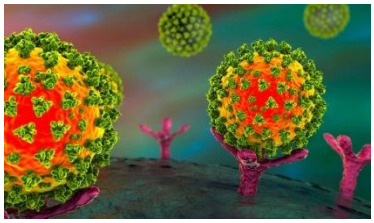

करेंट अफेयर्स 06-07 सितम्बर 2020

• **भारतीय प्रौद्योगिकी संस्थान** , **गुवाहाटी** के शोधकर्ताओं ने वायरस और सतह स्पाइक प्रोटीन के बीच जैव-इंटरफ़ेस इंटरैक्शन का उपयोग करके नावेल कोरोनवायरस का पता लगाने और रोकने के लिए तरीके विकसित किए हैं।

• नॉवेल कोरोनावायरस (SARS CoV-2) आंतरिक न्यूक्लिक एसिड से बना है, जिसकी सतह स्पाइक ग्लाइकोप्रोटीन से ढकी है और इंजीनियर सतहों को संभावित रूप से पता लगाने के लिए लागू किया जा सकता है और इससे वायरस के कारण होने वाली बीमारी साथ ही कोविद-19 की रोकथाम भी हो सकती है ।

• स्पाइक प्रोटीन और संपर्क सतहों के बीच सम्पर्क कोरोनोवायरस के संचरण का प्रमुख चरण है।

• इस प्रकार, सतह र, एक तरफ, एक त्वरित पहचान विधि की सुविधा देगा और दूसरी ओर, यह वायरस के खिलाफ सुरक्षा का एक बहुत ही सुरक्षित तरीका होगा, उदाहरण के लिए जब इसे पीपीई पर लागू किया जाता है।

आईआईटी बॉम्बे की रोबोटिक पनडुब्बी मत्स्य्या 6 रोबोस्ब प्रतियोगिता में तीसरे स्थान पर रही

• एक रोबोटिक पनडुब्बी - **मत्स्य 6** - भारतीय प्रौद्योगिकी संस्थान (आईआईटी), बॉम्बे के छात्रों द्वारा डिज़ाइन की गई, ने कैलिफोर्निया में आयोजित वैश्विक रोबोस्ब प्रतियोगिता में तीसरा स्थान हासिल किया।

• **मत्स्य 6** आईआईटी बॉम्बे के छात्रों द्वारा विकसित स्वायत्त पानी के नीचे वाहनों की श्रृंखला में नवीनतम है।

• आईआईटी-बॉम्बे टीम समग्र श्रेणी में सातवें स्थान पर रही। मत्स्य 6 एक स्वायत्त पानी के भीतर का वाहन है जो बिना किसी मानवीय हस्तक्षेप के अपने दम पर संचालित होता है। यह उस पर स्थापित कैमरों या वस्तुओं द्वारा उत्तेजित ध्वनि के माध्यम से पानी के नीचे की वस्तुओं का पता लगाने में सक्षम है

स्पेसएक्स ने 60 स्टारलिंक उपग्रहों को लॉन्च किया, जो तेज इंटरनेट के करीब है

• स्पेसएक्स ने **फाल्कन 9** पर सवार **60 स्टारलिंक इंटरनेट उपग्रहों** को सफलतापूर्वक भेजा है।

• यह लॉन्च स्टारलिंक महीने का पहला मिशन था।एलोन मस्क के स्वामित्व वाली स्पेस टेक कंपनी ने इस साल सोलह मिशन किए हैं।

• फाल्कन 9 ने सफलतापूर्वक बारहवीं स्टारलिंक मिशन के साथ उड़ान भरी और 60 स्टारलिंक उपग्रहों को कक्षा में ले गया। फाल्कन 9 को फ्लोरिडा के कैनेडी स्पेस सेंटर में लॉन्च कॉम्प्लेक्स 39 ए (एलसी -39 ए) से हटा दिया गया, स्पेसएक्स ने कहा। फ़ाल्कन 9 के मिशन का पहला चरण जून में जीपीएस III स्पेस व्हीकल 03 के लॉन्च के साथ किया गया था।

• उपग्रहों का उद्देश्य दुर्गम क्षेत्रों में 'सस्ता और तेज' इंटरनेट उपलब्ध कराने के लिए है। इसके शुरुआती परीक्षणों में उपग्रहों ने 100 एमबीपीएस से अधिक गति प्रदान की थी।

• "फाल्कन 9 ने 60 स्टारलिंक उपग्रहों को कक्षा में लॉन्च किया - स्टारलिंक उन स्थानों पर हाई-स्पीड ब्रॉडबैंड इंटरनेट पहुंचाएगा जहां पहुंच अविश्वसनीय, महंगी या पूरी तरह से अनुपलब्ध रही है," स्पेसएक्स।

• "स्टारलिंक के प्रारंभिक परीक्षणों में, टीम लेटेंसी डेटा एकत्र कर रही है और सिस्टम की मानक गति का परीक्षण कर रही है। इन परीक्षणों के परिणामों ने सुपर लो लेटेंसी और डाउनलोड गति 100 mbps से अधिक दिखाई है - एक बार में कई एचडी फिल्मों को स्ट्रीम करने के लिए पर्याप्त तेज़ और अभी भी स्पेयर करने के लिए बैंडविड्थ है, "यह जोड़ा।

• कंपनी ने कहा कि वह 2020 में प्रारंभिक सेवा के लिए उत्तरी अमेरिका और कनाडा को लक्षित कर रही है। यह 2021 तक वैश्विक स्तर पर इंटरनेट कवरेज का विस्तार करेगी।

स्पेसएक्स के बारे में:

• सीईओ: एलोन मस्क

• मुख्यालय: कैलिफोर्निया, संयुक्त राज्य अमेरिका

चीन ने अभी कक्षा में एक 'पुन: प्रयोज्य प्रयोगात्मक अंतरिक्ष यान' लॉन्च किया

• चीन ने प्रायोगिक पुन: प्रयोज्य अंतरिक्ष यान को कक्षा में कुछ विवरणों के साथ लॉन्च किया कि अंतरिक्ष यान क्या करेगा।

• चीनी राज्य मीडिया की सिन्हुआ की एक रिपोर्ट में कहा गया कि प्रक्षेपण सफल रहा और लॉन्ग मार्च 2 एफ रॉकेट ने अंतरिक्ष यान को गोबी रेगिस्तान में जियुकान सैटेलाइट लॉन्च सेंटर से कक्षा में भेजा, लेकिन इसने सटीक प्रक्षेपण के समय या अंतरिक्ष यान के बारे में कोई जानकारी नहीं दी।

• इन-ऑर्बिट ऑपरेशन की अवधि के बाद, अंतरिक्ष यान चीन में निर्धारित लैंडिंग साइट पर वापस आ जाएगा। शिन्हुआ ने कहा कि यह उड़ान के दौरान पुन: प्रयोज्य प्रौद्योगिकियों का परीक्षण करेगा, जो अंतरिक्ष के शांतिपूर्ण उपयोग के लिए तकनीकी सहायता प्रदान करेगा।

• अंतरिक्ष समाचार ने लॉन्च से संबंधित कुछ महीनों के कम महत्वपूर्ण काम का उल्लेख किया और यह वही पुन: प्रयोज्य अंतरिक्ष विमान परियोजना हो सकती है जिसे चीन ने 2017 में कहा था कि वह 2020 में लॉन्च करना चाहता था।

चीन के बारे में:

• राजधानी: बीजिंग

• राष्ट्रपति: शी जिनपिंग

• मुद्रा: रेनमिनबी

करेंट अफेयर्स : समझौता ज्ञापन

व्हाट्सएप ने साइबर सुरक्षा जागरूकता अभियान चलाने के लिए साइबर पीस फाउंडेशन के साथ साझेदारी की

• फेसबुक के स्वामित्व वाले **व्हाट्सएप** ने छात्रों में साइबर सुरक्षा के बारे में जागरूकता पैदा करने के लिए **साइबर पीस फाउंडेशन (सीपीएफ)** की भागीदारी की है।

• साझीदारों का उद्देश्य इस वर्ष के अंत तक एक पैन-इंडिया कार्यक्रम के तहत पाँच भारतीय राज्यों **दिल्ली, मध्य प्रदेश, बिहार, झारखंड** और **महाराष्ट्र** में लगभग **15,000 छात्रों** तक पहुँचना है।

• यह नवीनतम पहल हजारों छात्रों तक पहुंचने वाले **ई-रक्षा** कार्यक्रम के तहत एक पिछली साझेदारी का निर्माण करती है।

• सीपीएफ यूनिसेफ और राज्य पुलिस अधिकारियों के परामर्श से बच्चों के लिए ऑनलाइन सुरक्षा बढ़ाने के लिए युक्तियों के साथ एक सह-निर्मित पाठ्यक्रम का उपयोग करते हुए शिक्षकों, अभिभावकों और छात्रों को प्रशिक्षित करेगा।

• इन प्रशिक्षणों के अंत में, प्रतिभागी यह सुनिश्चित करने के लिए एक 'साइबर पीस क्लब' बनाएंगे कि इस ज्ञान को आगे संस्थागत रूप दिया जाए और मार्गदर्शन के भंडार का प्रबंधन किया जाए जिसे अन्य छात्र ऑनलाइन बाल सुरक्षा बढ़ाने के लिए संदर्भित कर सकते हैं

• व्हाट्सएप और सीपीएफ द्वारा बनाया गया पाठ्यक्रम विकास कौशल पर ध्यान केंद्रित करेगा और शिक्षा बोर्डों, और सरकारों के साथ राज्य और राष्ट्रीय स्तर पर परामर्श प्रदान करेगा।

साइबर पीस फाउंडेशन के बारे में

• मुख्यालय: रांची, झारखंड

• संस्थापक: विनीत कुमार

व्हाट्सएप के बारे में

• सीईओ: मार्क जुकरबर्ग

आईआईटी रुड़की ने सुलभ, सुरक्षित भारतीय शहरों के निर्माण के लिए नेशनल इंस्टीट्यूट ऑफ अर्बन अफेयर्स के साथ समझौता पर हस्ताक्षर किया

• **नेशनल इंस्टीट्यूट ऑफ अर्बन अफेयर्स** ने सार्वभौमिक डिजाइन सिद्धांतों के क्षेत्र में **'बिल्डिंग एक्सेसिबल सेफ इनक्लूसिव इंडियन सिटीज' (बेसिक)** की पृष्ठभूमि में समावेशी विकास कार्यक्रम के सहयोग के लिए **भारतीय प्रौद्योगिकी संस्थान** रुड़की के साथ एक समझौता ज्ञापन पर हस्ताक्षर किए हैं।

• प्रोफेसर अजीत के. चतुर्वेदी, निदेशक, आईआईटी रुड़की, और श्री हितेश वैद्य, निदेशक, नेशनल इंस्टीट्यूट ऑफ अर्बन अफेयर्स के बीच समझौता ज्ञापन पर हस्ताक्षर किए गए। एमओयू क्षेत्र नीति अनुसंधान, तकनीकी सहायता, ज्ञान निर्माण और प्रसार में सहयोग की सुविधा प्रदान करता है।

• आईआईटी पहुंच, सुरक्षा और समावेशिता में विशेषज्ञता लाएगा और संयुक्त रूप से अनुसंधान और विकास, नवीन समाधान, ज्ञान प्रबंधन और प्रशिक्षण और क्षमता-निर्माण करेगा।

• एनआईयूए कार्यक्रम के जोर क्षेत्रों की पहचान करेगा, अनुशासन में नीति अनुसंधान और विकास में आवश्यक बुद्धिमत्ता, विशेषज्ञता और मार्गदर्शन प्रदान करेगा। आईआईटी रुड़की बेसिक कार्यक्रम भागीदारों के साथ काम करेगा जिसमें भागीदार शहरों के संबंधित सरकारी निकाय और संस्थान और शहरी स्थानीय निकाय शामिल हैं।

शहरी मामलों के राष्ट्रीय संस्थान के बारे में:

• नेशनल इंस्टीट्यूट ऑफ अर्बन अफेयर्स नई दिल्ली, भारत में शहरी विकास और प्रबंधन में अनुसंधान, प्रशिक्षण और सूचना प्रसार के लिए एक संस्थान है। यह 1976 में सोसायटी पंजीकरण अधिनियम के तहत एक स्वायत्त निकाय के रूप में स्थापित किया गया था।

खाद्य प्रसंस्करण पर ध्यान देने हेतु आंध्र प्रदेश सरकार और लीफ ने समझौता किया

• एकीकृत कृषि मूल्य श्रृंखला कंपनी - **लॉरेडेलडेल एग्रो प्रोसेसिंग इंडिया** ने राज्य में **खाद्य प्रसंस्करण** के दायरे का विस्तार करने के लिए **आंध्र प्रदेश** सरकार के साथ एक समझौता किया है।

• लीफ ने खाद्य प्रसंस्करण पर विशेष ध्यान देने के साथ सीमांत किसानों की आय को बढ़ावा देने के लिए आंध्र प्रदेश सरकार के उद्योग विभाग और वाणिज्य विभाग के दायरे में गुंटूर के ताडेपल्ली में आंध्र प्रदेश खाद्य प्रसंस्करण सोसायटी के साथ एक समझौता किया है।

• राज्य सरकार और लीफ द्वारा संयुक्त रूप से जारी एक विज्ञप्ति में, मुख्यमंत्री वाईएस जगनमोहन रेड्डी ने कहा "एकीकृत खाद्य पार्क योजना की यह पहल किसानों के लिए उच्च आय सुनिश्चित करने के लिए एक और पहलू है," ।

• आम, चूना, टमाटर, अंडे, केला, मिर्च, और झींगा के उत्पादन में राज्य शीर्ष पर है और देश में मूँगफली, मक्का और धान के उत्पादन में दूसरे स्थान पर है।

• खाद्य प्रसंस्करण सोसाइटी के सीईओ एल श्रीधर रेड्डी ने कहा कि इस क्षेत्र ने हाल के वर्षों में 5 लाख करोड़ रुपये से अधिक निवेश आकर्षित किया है। उन्होंने कहा, "इस तरह की टाई-अप और पहल किसानों को सशक्त बनाने के अलावा और अधिक निवेश आकर्षित करेंगी," उन्होंने कहा।

करेंट अफेयर्स 06-07 सितम्बर 2020

करेंट अफेयर्स :रैंकिंग

व्यापार में आसानी की रैंकिंग में आंध्र प्रदेश शीर्ष पर, तेलंगाना तीसरे स्थान पर

QUICK PROGRESS FOR UP

State Business Reform Action Plan (BRAP) ranking comparison

State/UT	Rank 2019	Rank 2018	Change (+/-)
Andhra Pradesh	1	1	0
Uttar Pradesh	2	12	10
Telangana	3	2	-1
Madhya Pradesh	4	7	3
Jharkhand	5	4	-1
Chhattisgarh	6	6	0
Himachal Pradesh	7	16	9
Rajasthan	8	9	1

e

• **आंध्र प्रदेश** ने देश के सभी राज्यों के बीच राज्य **व्यापार सुधारों की कार्य योजना-2019** में **पहला स्थान** हासिल किया है, जो कि आत्मनिर्भर भारत के लिए व्यापार करने में आसानी का प्रतिनिधित्व करता है।

• केंद्रीय वित्त मंत्री निर्मला सीतारमण की अध्यक्षता में केंद्रीय वाणिज्य मंत्री पीयूष गोयल और सभी राज्य उद्योग मंत्रियों की उपस्थिति में एक आभासी कार्यक्रम के दौरान औद्योगिक संवर्धन और आंतरिक व्यापार विभाग (DPIIT) द्वारा रैंक की घोषणा की गई।

• जबकि **उत्तर प्रदेश** दूसरे स्थान पर रहा, तेलंगाना ने 2019 के दौरान राज्य व्यापार प्रक्रिया सुधारों की समग्र रैंकिंग में **तीसरा स्थान** हासिल किया।

• आंध्र प्रदेश ने पिछले साल, ऑनलाइन सिस्टम के विकास से लेकर, व्यापार के पूरे जीवन चक्र को कवर करने वाले निरीक्षणों को विनियमित करने के लिए पारदर्शिता को बढ़ाते हुए कई सुधार किए हैं।

व्यापार सुधारों की कार्य योजना-2019 के बारे में

• केंद्र द्वारा जारी बिजनेस रिफॉर्म एक्शन प्लान 2019 में 19 राज्य विभागों द्वारा लागू किए जाने वाले 80 सुधारों (187 सुधार कार्रवाई बिंदुओं) की एक सूची है।

• आंध्र प्रदेश ने बिजनेस रिफॉर्म एक्शन प्लान 2019 के एक भाग के रूप में औद्योगिक संवर्धन और आंतरिक व्यापार विभाग- विश्व बैंक द्वारा 187 सुधार कार्रवाई बिंदुओं का 100 प्रतिशत अनुपालन प्राप्त किया है

आर्टिफिशियल इंटेलिजेंस में कैरियर के लिए शीर्ष शहरों में हैदराबाद

करेंट अफेयर्स 06-07 सितम्बर 2020

• **हैदराबाद आर्टिफिशियल इंटेलिजेंस (एआई)** के क्षेत्र में नौकरियों की पेशकश करने वाले देश के **शीर्ष पांच शहरों** में से एक है, नौकरी पोर्टल साइट **इनडीड** की एक **नवीनतम रिपोर्ट** से यह पता चला है।

• **आर्टिफिशियल इंटेलिजेंस** में करियर के लिए गंतव्य की सूची में बेंगलुरु सबसे ऊपर है, इसके बाद मुंबई, हैदराबाद, पुणे और चेन्नई हैं।

• क्षेत्र में नौकरी की खोज पिछले वर्ष (जून 2019 से जून 2020) में 106 प्रतिशत बढ़ी है, और इसमें महामारी की शुरुआत के अनुरूप मार्च से जुलाई 2020 तक 20 प्रतिशत की वृद्धि हुई है।

• एआई-संबंधित जॉब पोस्टिंग में भी पिछले दो वर्षों में लगातार वृद्धि देखी गई है, जिसमें जून 2019 और जून 2020 के बीच 51 प्रतिशत की छलांग आयी है।

करेंट अफेयर्स : खेल

इंग्लैंड के पूर्व बल्लेबाज इयान बेल ने क्रिकेट से संन्यास की घोषणा की

• इंग्लैंड के पूर्व बल्लेबाज **इयान बेल** ने **पेशेवर क्रिकेट** से संन्यास की घोषणा की है।

• बेल ने 161 एक दिवसीय अंतर्राष्ट्रीय और आठ टी-20 खेले।

• वह 2013 की एशेज सीरीज के खिलाड़ी थे, जिसमें उन्होंने पांच मैचों में तीन शतक मारे थे, जबइंग्लैंड ने ऑस्ट्रेलिया को 3-0 से हराया था।

पियरे गैसली ने इटली ग्रैंड प्रिक्स जीती

• **पियरे गैस्ली** ने इतिहास में सबसे उल्लेखनीय दौड़ में से एक में रेड बुल की अल्फा टौरी टीम के लिए **इटैलियन ग्रां प्री** में शानदार जीत दर्ज की।

• **मैकलारेन के कार्लोस सैन्ज** दूसरे स्थान पर रहे और उनके बाद **लांस स्ट्रोल** रहे ।

करेंट अफेयर्स 06-07 सितम्बर 2020

करेंट अफेयर्स : श्रद्धांजलि

दिग्गज फिल्म निर्माता जॉनी बक्शी का निधन

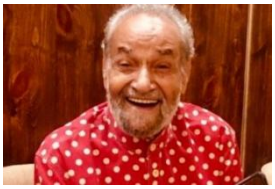

• वयोवृद्ध निर्माता-निर्देशक **जॉनी बख्शी** का निधन कार्डियक अरेस्ट से पीड़ित होने के बाद हुआ। वह 82 वर्ष के थे।

• बख्शी ने ज्यादातर निर्माता के रूप में काम किया,और मंज़िलें और भी हैं (1974), रावन, (1984) और फिर तेरी कहानी याद आवे (1993) में सहयोग किया। उन्होंने दो फिल्मों डाकु और पुलिस (1992) और खुदाई (1994) का निर्देशन भी किया है।

बीएसएफ के पूर्व डीआईजी डॉ. महेश कुमार द्विवेदी का निधन

• बीएसएफ (मेडिकल विंग) के पूर्व **डीआईजी डॉ. महेश कुमार द्विवेदी** का 73 वर्ष की आयु में लंबी बीमारी के बाद निधन हो गया।

• जाजपुर जिले के सुकिंडा के मूल निवासी डॉ. द्विवेदी ने उत्तर-पूर्व पंजाब और देश के विभिन्न हिस्सों में बीएसएफ में एक डॉक्टर के रूप में सेवा की।

दैनिक करेंट अफेयर्स 05 सितम्बर

- **चैरिटी का अंतर्राष्ट्रीय दिवस**
- **राष्ट्रीय शिक्षक दिवस**
- **मंत्रिमंडल ने जम्मू-कश्मीर में आधिकारिक भाषाओं के रूप में कश्मीरी, डोगरी, हिंदी को शामिल करने के लिए विधेयक को मंजूरी दी**
- **संयुक्त राष्ट्र पर्यावरण कार्यक्रम ने विश्वविद्यालयों के लिए "ग्रीन नजेस" कार्यक्रम शुरू किया**
- **मास्को में शंघाई सहयोग संगठन की बैठक में भारत का प्रतिनिधित्व करेंगे राजनाथ सिंह**
- **लेज़ीपे ने लेज़ी यूपीआई डिजिटल क्रेडिट कार्ड लॉन्च किया**

करेंट अफेयर्स 06-07 सितम्बर 2020

- भारतीय रिजर्व बैंक ने प्राथमिकता क्षेत्र के ऋण दिशानिर्देशों में संशोधन किया; बैंक ऋण में स्टार्ट-अप्स को प्राथमिकता क्षेत्र टैग प्राप्त होगा
- आदित्य बिड़ला आइडिया पेमेंट्स बैंक बैंकिंग कंपनी के रूप में बंद हो गया: भारतीय रिज़र्व बैंक
- टाटा पावर ने पुणे में टाटा मोटर्स के साथ भारत के सबसे बड़े कारपोर्ट कमीशन के लिए पीपीए पर हस्ताक्षर किया
- जम्मू कश्मीर के उपराज्यपाल ने जम्मू-कश्मीर प्रशासनिक सेवा अधिकारियों के लिए स्पैरो सिस्टम लॉन्च किया
- असम सरकार ने लगभग 2 लाख युवाओं को स्वरोजगार प्रदान करने के लिए स्वयं योजना को फिर से शुरू किया
- सी-कैंप ने भारत स्वीडन हेल्थकेयर इनोवेशन सेंटर के साथ मितव्ययी नवाचारों का पोषण करने के लिए समझौता किया
- पर्यावरण को बचाने के लिए पंजाब ने 'आई रखवाली' मोबाइल ऐप लॉन्च किया
- हैदराबाद स्थित अंग्रेजी और विदेशी भाषा विश्वविद्यालय का ऐप 'इंग्लिश प्रो' लॉन्च किया गया
- इन्फोसिस ने 42 मिलियन डॉलर में यूएस-आधारित कैलीडोस्कोप इनोवेशन का अधिग्रहण किया
- श्री राज कुमार श्रीवास्तव को क्रोएशिया गणराज्य में भारत के अगले राजदूत के रूप में नियुक्त किया गया
- सोबोटप ने ब्रांड एंबेसडर के रूप में ड्वेन ब्रावो को नियुक्त किया
- बजाज आलियांज लाइफ ब्रांड एंबेसडर के रूप में आयुष्मान खुराना को नियुक्त किया गया
- सोसाइटी ऑफ इंडियन ऑटोमोबाइल मैन्युफैक्चरर्स ने केनिची आयुकावा को नए राष्ट्रपति के रूप में चुना
- सेबी के मनोज कुमार, गिफ्ट सिटी के नियामक निकाय में शामिल हुए
- ऑस्ट्रेलिया क्रिकेट आइकन मैथ्यू हेडन को भारत में व्यापार दूत के रूप में नियुक्त किया गया
- अग्निकुल कोसमोस ने टीआईई 50 अवार्ड जीता
- 12 वीं मेकांग गंगा सहयोग वरिष्ठ अधिकारियों की बैठक पिछले साल अगस्त से प्रगति की समीक्षा कर रही है
- 30 नवंबर को सरकार के प्रमुखों शंघाई सहयोग संगठन की परिषद की मेजबानी करेगा भारत
- लेखक राधा नायर की पुस्तक 'ब्रेकिंग द कोकून @ 40'
- गोयनमीत सिंह चौहान की नई किताब 'इनवर्टोनॉमिक्स' में ट्रांसफॉर्मिंग इंडिया के बारे में बात की गई
- इस वर्ष के अंत में प्रकाशित होंगी माँ आनंद शीला पर दो पुस्तकें
- 11 वां इंद्रा नेवी: भारतीय और रूसी नौसेना के बीच द्विपक्षीय समुद्री अभ्यास
- जे मोरेंट ने 2019-20 किआ एनबीए रूकी ऑफ द ईयर अवार्ड जीता
- विश्व कप मेजबान कतर अगले साल अमेरिका में गोल्ड कप में खेलने के लिए तैयार
- टॉम सीवर, मेट्स लीजेंड और बेसबॉल हॉल ऑफ फेमर का 75 साल की उम्र में निधन हो गया

Click Here for High Quality Mock Test Series for IBPS RRB PO Mains 2020
Follow us: Telegram , Facebook , Twitter , Instagram

करेंट अफेयर्स 06-07 सितम्बर 2020

दैनिक करेंट अफेयर्स 06, 07 सितम्बर

- थावरचंद गहलोत ने 24x7 टोल-फ्री मानसिक स्वास्थ्य पुनर्वास हेल्पलाइन 'किरन' का शुभारंभ किया
- तीसरा राष्ट्रीय पोषण माह इस माह में मनाया जा रहा है ताकि बच्चों और महिलाओं में कुपोषण को दूर किया जा सके
- प्रकाश जावड़ेकर ने ब्लू स्काई के लिए स्वच्छ वायु के पहले अंतर्राष्ट्रीय दिवस पर एक वेबिनार की अध्यक्षता की
- श्रेय इक्विपमेंट फाइनेंस ने केएफडब्ल्यू आईपेक्स- बैंक से10 मिलयन यूरो का ऋण लिया
- वी हब और न्यूट्रिहब ने कृषि व्यवसाय में महिला उद्यमियों की सहायता के लिए साझेदारी की
- पहली कैनबिस दवा परियोजना जम्मू में आएगी
- तमिलनाडु सरकार ने राष्ट्रीय शिक्षा नीति-2020 के अवलोकन के लिए 7- सदस्य पैनल का गठन किया
- तमिलनाडु के विरुधुनगर जिले को पूरी तरह से डिजिटल अर्थव्यवस्था वाला जिला चुना गया
- उत्तर प्रदेश सरकार ने महिला स्वयं सहायता समूह को सार्वजनिक वितरण प्रणाली के तहत दुकानों का आवंटन किया
- आंध्र प्रदेश सरकार ने साथ खाद्य प्रसंस्करण, विपणन पर नीदरलैंड की 7 कंपनियों के साथ समझौता ज्ञापन पर हस्ताक्षर किए
- कर्नाटक में 600 करोड़ रुपये की वाटरशेड परियोजना को मंजूरी
- लेफ्टिनेंट गवर्नर, मनोज सिन्हा ने जम्मू कश्मीर प्रशासनिक सेवा अधिकारियों के लिए स्पैरो पोर्टल लॉन्च किया
- राजीव लाल ने आईडीएफसी फर्स्ट बैंक के गैर-कार्यकारी अध्यक्ष के रूप में इस्तीफा दिया
- फेडरेशन ऑफ ऑटोमोबाइल डीलर्स एसोसिएशन ने विंकेश गुलाटी को 2020-22 के लिए अपना नया राष्ट्रपति नियुक्त किया
- राष्ट्रीय शिक्षक पुरस्कार 2020: राष्ट्रपति कोविंद ने भारत भर के 47 शिक्षकों को पुरस्कार प्रदान किया
- प्रहलाद सिंह पटेल ने वस्तुतः 5 वें ब्रिक्स संस्कृति मंत्रियों की बैठक में भाग लिया
- एशिया और प्रशांत के लिए 35 वां एफएओ क्षेत्रीय सम्मेलन आयोजित होगा
- यूएस-इंडिया स्ट्रेटेजिक पार्टनरशिप फोरम का तीसरा वार्षिक नेतृत्व शिखर सम्मेलन आयोजित हुआ
- सीएमईआरआई दुर्गापुर ने छोटे, सीमांत किसानों के लिए सौर ऊर्जा संचालित स्प्रेयर विकसित किये
- आईआईटी गुवाहाटी के शोधकर्ताओं ने कोविद-19 का पता लगाने और रोकने के लिए सतह डिज़ाइन की
- आईआईटी बॉम्बे की रोबोटिक पनडुब्बी मत्स्य्या 6 रोबोस्ब प्रतियोगिता में तीसरे स्थान पर रही
- स्पेसएक्स ने 60 स्टारलिंक उपग्रहों को लॉन्च किया, जो तेज इंटरनेट के करीब है
- चीन ने अभी कक्षा में एक 'पुन: प्रयोज्य प्रयोगात्मक अंतरिक्ष यान' लॉन्च किया

Click Here for High Quality Mock Test Series for IBPS RRB PO Mains 2020
Follow us: Telegram , Facebook , Twitter , Instagram

करेंट अफेयर्स 06-07 सितम्बर 2020
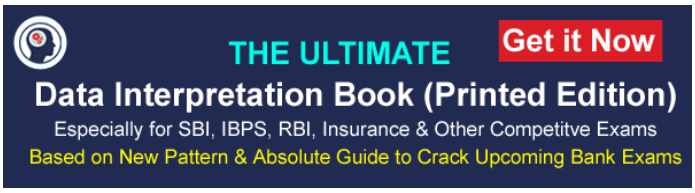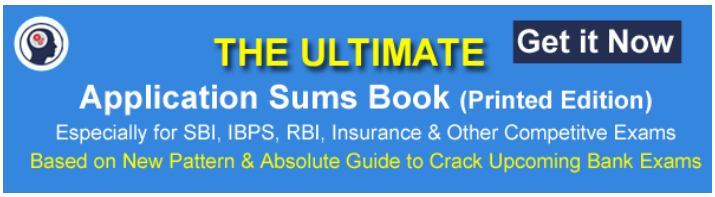
- व्हाट्सएप ने साइबर सुरक्षा जागरूकता अभियान चलाने के लिए साइबर पीस फाउंडेशन के साथ साझेदारी की
- आईआईटी रुड़की ने सुलभ, सुरक्षित भारतीय शहरों के निर्माण के लिए नेशनल इंस्टीट्यूट ऑफ अर्बन अफेयर्स के साथ समझौता पर हस्ताक्षर किया
- खाद्य प्रसंस्करण पर ध्यान देने हेतु आंध्र प्रदेश सरकार और लीफ ने समझौता किया
- व्यापार में आसानी की रैंकिंग में आंध्र प्रदेश शीर्ष पर, तेलंगाना तीसरे स्थान पर
- आर्टिफिशियल इंटेलिजेंस में कैरियर के लिए शीर्ष शहरों में हैदराबाद
- इंग्लैंड के पूर्व बल्लेबाज इयान बेल ने क्रिकेट से संन्यास की घोषणा की
- पियरे गैसली ने इटली ग्रैंड प्रिक्स जीती
- दिग्गज फिल्म निर्माता जॉनी बक्शी का निधन
- बीएसएफ के पूर्व डीआईजी डॉ. महेश कुमार द्विवेदी का निधन