करेंट अफेयर्स 08 सितम्बर 2020

THE ULTIMATE Get it Now
Seating Arrangements Book (Printed Edition)
Especially for SBI, IBPS, RBI, Insurance & Other Competitve Exams
Based on New Pattern & Absolute Guide to Crack Upcoming Bank Exams

THE ULTIMATE Get it Now
Data Interpretation Book (Printed Edition)
Especially for SBI, IBPS, RBI, Insurance & Other Competitve Exams
Based on New Pattern & Absolute Guide to Crack Upcoming Bank Exams

करेंट अफेयर्स 08 सितम्बर 2020

प्रिय पाठकों, दैनिक करेंट अफेयर्स समाचार राष्ट्रीय और अंतर्राष्ट्रीय घटनाओं के बारे में अपडेट यहां सूचीबद्ध किए गए हैं। करेंट अफेयर्स आज यहां पढ़ें और मौजूदा समाचारों के साथ अपडेट रहें। जो उम्मीदवार आईबीपीएस / एसबीआई / पीओ / क्लर्क परीक्षा और अन्य सभी प्रतियोगी परीक्षाओं की तैयारी कर रहे हैं, वे इसका उपयोग कर सकते हैं और अपने ज्ञान स्तर को जानने के लिए करेंट अफेयर्स की प्रश्नोत्तरी का उपयोग कर सकते हैं।

करेंट अफेयर्स: महत्वपूर्ण दिन

अंतर्राष्ट्रीय साक्षरता दिवस

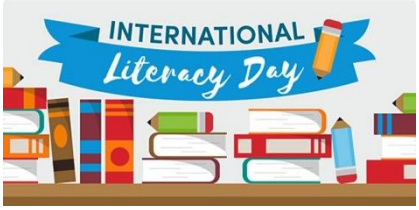

- **8 सितंबर** को **यूनेस्को** द्वारा **अंतर्राष्ट्रीय साक्षरता दिवस** घोषित किया गया। यह पहली बार 1967 में मनाया गया था।
- इसका उद्देश्य व्यक्तियों, समुदायों और समाजों के साक्षरता के महत्व को उजागर करना है। कई देशों में उत्सव होते हैं।
- अंतर्राष्ट्रीय साक्षरता दिवस 2020 का विषय "लिटरेसी टीचिंग एंड लर्निंग इन द कोविद -19 " है।

करेंट अफेयर्स: अंतर्राष्ट्रीय

जर्मनी ने भारत के लिए 'प्रमुख भूमिका' के साथ भारत-प्रशांत रणनीति शुरू की

करेंट अफेयर्स 08 सितम्बर 2020

• जर्मनी, यूरोपीय संघ के वर्तमान अध्यक्ष और यूरोप की सबसे बड़ी अर्थव्यवस्था, ने **भारत के साथ** अपनी **इंडो-पैसिफिक रणनीति** शुरू की है, जिसमें उस क्षेत्र में **बर्लिन के आउटरीच** में **महत्वपूर्ण भूमिका** निभाने की उम्मीद है जहां चीन की आक्रामक विदेश नीति ने देशों को चौंका दिया है।

• जर्मन विदेश मंत्रालय द्वारा जारी रणनीति में चीनी व्यवहार के कई अप्रत्यक्ष संदर्भ हैं जिन्होंने नियमों पर आधारित विश्व व्यवस्था को चुनौती दी थी। बर्लिन की रणनीति ने उन संस्थानों के साथ बातचीत शुरू करने का सुझाव दिया जहां भारत एक महत्वपूर्ण भूमिका निभाता है - **बे ऑफ बंगाल इनिशिएटिव फॉर मल्टी-सेक्टोरल टेक्निकल एंड इकोनॉमिक कोऑपरेशन और हिंद महासागर रिम एसोसिएशन** - व्यवसाय और समुद्री सुरक्षा के क्षेत्रों में, साथ ही साथ आपदा जोखिम प्रबंधन भी।

• जर्मन सरकार ने यह भी घोषणा की कि वह इंडो-पैसिफिक क्षेत्र में भागीदारों के साथ मिलकर नियम-आधारित आदेश बनाए रखने के लिए काम करेगी। इसके लिए, यह संयुक्त राष्ट्र सुरक्षा सुधारों के लिए भारत और जापान के साथ सहयोग करेगा।

जर्मनी के बारे में

• राजधानी: बर्लिन

• मुद्रा: यूरो

• चांसलर: एंजेला मर्केल

करेंट अफेयर्स: बैंकिंग और वित्त

नाबार्ड ने जम्मू-कश्मीर में नव प्रस्तावित एफपीओ के लिए जागरूकता सह संवेदीकरण कार्यक्रम का आयोजन किया

NABARD

करेंट अफेयर्स 08 सितम्बर 2020

• **जम्मू-कश्मीर** में, अनंतनाग में जिला प्रशासन के समन्वय में **नाबार्ड** द्वारा नव प्रस्तावित **किसान उत्पादक संगठनों (एफपीओ)** के लिए जागरूकता सह संवेदीकरण कार्यक्रम का आयोजन किया गया।

• कार्यक्रम का आयोजन प्रभावी ऋण सहायता संबंधित सेवाओं, संस्थागत विकास और अन्य पहलों के माध्यम से स्थायी और न्यायसंगत कृषि और ग्रामीण समृद्धि को बढ़ावा देने के लिए किया गया था।

• जिला विकास प्रबंधक (डीडीएम) नाबार्ड ने किसानों को सूचित किया कि केंद्र सरकार ने हाल ही में एफपीओ की स्थापना के लिए कृषक समुदाय को वित्तीय सहायता और प्रशिक्षण प्रदान करने के लिए योजना शुरू की है।

• कार्यक्रम में एनआरएलएम के विभिन्न कृषि गतिविधियों और स्वयं सहायता समूहों में बड़ी संख्या में किसानों ने भाग लिया।

नाबार्ड के बारे में:

• स्थापित: 12 जुलाई 1982

• मुख्यालय: मुंबई

• एजेंसी के कार्यकारी: हर्ष कुमार भनवाला (अध्यक्ष)

इसाफ बैंक ने फिनटेक कॉन्क्लेव की घोषणा की

• **इसाफ स्मॉल फाइनेंस बैंक** ने अपने **पहले फिनटेक कॉन्क्लेव** की घोषणा की है जो फिनटेक फर्मों को अपने **नए डिजिटल बैंकिंग समाधानों** को प्रदर्शित करने के लिए एक मंच प्रदान करता है जो अंतिम-मील वित्तीय समावेशन की सुविधा प्रदान करता है।

• कॉन्क्लेव बैंकिंग क्षेत्र में उद्यमशीलता का समर्थन करता है और स्टार्ट-अप्स, स्थापित और विकास-चरण प्रौद्योगिकी फर्मों, सामाजिक नवप्रवर्तनकर्ताओं और उद्यमियों के लिए खुला है, जिनके पास अभिनव समाधान हैं जो इसाफ के मुख्य मिशन के साथ संरेखित करते हैं, जो कि अयोग्य और असुरक्षित आबादी को उत्तरदायी बैंकिंग सेवाएं प्रदान करते हैं।

• सक्षम फाइनलिस्ट अंततः वित्तीय क्षेत्र के नए डिजिटल उत्पादों के सह-निर्माता के रूप में बैंक का दीर्घकालिक रणनीतिक भागीदार बन सकता है, जो कि बैंकिंग क्षेत्र में नवीनतम वृद्धि होगी।

करेंट अफेयर्स 08 सितम्बर 2020

• **फिनटेक कॉन्क्लेव 2020** उन उद्यमियों को आमंत्रित करता है जो बहु-भागीय बैंकिंग के लिए डिजिटल समाधान प्रदान करते हैं। जैसा कि बैंकिंग क्षेत्र ने स्पॉटलाइट में ग्राहकों की संतुष्टि के साथ नए डिजिटल रास्ते की खोज की है, उद्यमियों को डिजिटल उत्पादों को तैयार करने के लिए खुले हैं जो जरूरत को पूरा करते हैं।

इसाफ स्मॉल फाइनेंस बैंक के बारे में:

• मुख्यालय: त्रिशूर

• अध्यक्ष: श्रीमती मेरेना पॉल

इंड-रा, फिच ने भारत के सकल घरेलू उत्पाद का पूर्वानुमान और कम किया

• **इंड-रा** को **11.8%** के संकुचन की उम्मीद है जबकि फिच को 10.5% के संकुचन की उम्मीद है।

• **इंडिया रेटिंग्स एंड रिसर्च (इंड-रा)** और इसकी वैश्विक मूल कंपनी फिच ने भारत के लिए जीडीपी के पूर्वानुमान को और घटा दिया है। जीडीपी किसी विशेष समय अवधि में किसी देश में उत्पादित वस्तुओं और सेवाओं के मूल्य का योग है।

• इंड-रा ने अपने वित्त वर्ष 2021 के सकल घरेलू उत्पाद की वृद्धि को संशोधित करते हुए पूर्ववर्ती **-5.3 प्रतिशत** से कम करके **-11.8 प्रतिशत** कर दिया। इसके वैश्विक मूल कंपनी फिच ने चालू वित्त वर्ष के लिए -5 प्रतिशत के पहले के पूर्वानुमान से जीडीपी -10.5% तक घटा दिया। 31 अगस्त-जून तिमाही के लिए सरकार द्वारा 31 अगस्त को सार्वजनिक किए जाने के बाद दोनों एजेंसियों ने अपना पूर्वानुमान बदल दिया।

इंड-रा

• एजेंसी के अनुसार, अप्रैल-जून तिमाही में (वित्त वर्ष 21 की पहली तिमाही) में -23.9 प्रतिशत की वृद्धि त्रैमासिक जीडीपी डेटा श्रृंखला में पहला संकुचन है जिसे 1997-98 की अप्रैल-जून तिमाही के बाद से सार्वजनिक डोमेन में उपलब्ध कराया गया है। वित्त वर्ष 2021 में आर्थिक नुकसान 1.44 लाख करोड़ रुपये होने का अनुमान है। हालांकि, सकल घरेलू उत्पाद में वित्त वर्ष 2021 के कमजोर आधार की वजह से सकल घरेलू उत्पाद (जीडीपी) के वित्त वर्ष 2022 में 9.9 प्रतिशत की दर से बढ़ने की उम्मीद है।

फिच

करेंट अफेयर्स 08 सितम्बर 2020

• वैश्विक एजेंसी ने अप्रैल-जून तिमाही में भारत के सबसे तेज जीडीपी संकुचन का अनुमान लगाया है। जून में ग्लोबल इकोनॉमिक आउटलुक में सबसे सख्त वैश्विक राष्ट्रव्यापी लॉकडाउन में से एक के लगाए जाने के बीच लगभग 24 प्रतिशत संकुचन एजेंसी की उम्मीद से लगभग दोगुना है। सरकारी उपभोग को छोड़कर सभी मांग घटक तिमाही में बड़े पैमाने पर गिरे। निजी उपभोग में 27 प्रतिशत से अधिक की कमी हुई (तिमाही आधार पर), निवेश 43 प्रतिशत घट गया।

फिच के बारे में:

• मुख्यालय: न्यूयॉर्क, संयुक्त राज्य अमेरिका

• सीईओ: पॉल टेलर

बैंक ऑफ इंडिया ने एचएनआई के लिए 'सिग्नेचर वीजा डेबिट कार्ड' लॉन्च किया

• **बैंक ऑफ इंडिया (बीओआई)** ने संपन्न / उच्च निवल मूल्य वाले व्यक्तियों के लिए **"हस्ताक्षर वीजा डेबिट कार्ड"** लॉन्च किया, जिसकी औसत त्रैमासिक शेष राशि **10 लाख** और उससे अधिक है।

• सार्वजनिक क्षेत्र के बैंक ने एक बयान में कहा, यह अंतरराष्ट्रीय संपर्क रहित डेबिट कार्ड धातु और प्लास्टिक के रूप में उपलब्ध होगा।

• इस कार्ड में पीओएस और ई-कॉमर्स पर **5 लाख रुपये** तक और एटीएम पर **1 लाख रुपये** तक की खर्च सीमा होगी।

• अन्य विशेषताओं में मानार्थ लाउंज एक्सेस (प्रति तिमाही 2) और यात्रा, खुदरा, भोजन, जीवन शैली, मनोरंजन, लक्जरी होटल, ऑनलाइन उपयोग के लिए इनाम अंक आदि शामिल हैं। यह धोखाधड़ी लेनदेन के खिलाफ बीमा भी प्रदान करेगा, बयान में कहा गया है।

बैंक ऑफ इंडिया (बीओआई) के बारे में:

• मुख्यालय: मुंबई, भारत

• गैर-निर्गमन अध्यक्ष: जी पद्मनाभन

• एमडी और सीईओ: अतनु कुमार दास

करेंट अफेयर्स 08 सितम्बर 2020

करेंट अफेयर्स : राज्य

तमिलनाडु सरकार ने इलेक्ट्रॉनिक्स और हार्डवेयर विनिर्माण के लिए नीति जारी की

• **तमिलनाडु सरकार** ने **2025** तक राज्य के इलेक्ट्रॉनिक्स उद्योग के उत्पादन को **100 अरब डॉलर** तक बढ़ाने के लिए एक **नई इलेक्ट्रॉनिक्स और हार्डवेयर विनिर्माण नीति** की घोषणा की।

• राज्य को 2025 तक भारत के कुल इलेक्ट्रॉनिक निर्यात में 25 प्रतिशत का योगदान करने की उम्मीद है।

• नीति, इलेक्ट्रॉनिक्स और हार्डवेयर विनिर्माण क्षेत्र में तमिलनाडु के लिए एनएसडीसी द्वारा अनुमानित वृद्धिशील मानव संसाधन आवश्यकता को पूरा करने के लिए 2024 तक 1,00,000 से अधिक लोगों (अर्ध-कुशल और कुशल) के लिए कौशल प्रशिक्षण का कार्य भी करती है।

• यह तमिलनाडु में किए जाने वाले मूल्यवर्धन के स्तर को बढ़ाने का भी लक्ष्य रखता है, विशेष रूप से मोबाइल हैंडसेट, एलईडी उत्पाद, चिप डिजाइन, पीसीबी, सौर फोटोवोल्टिक सेल, मेडिकल इलेक्ट्रॉनिक्स और ऑटोमोटिव इलेक्ट्रॉनिक्स जैसे फोकस क्षेत्रों में।

• मुख्य निवेशों के लिए नीति ने तीन श्रेणियों में जिलों की पहचान की है। श्रेणी ए जिले में 200-500 करोड़ रुपये की पूंजीगत सब्सिडी के लिए निवेश 15 प्रतिशत होगा, श्रेणी बी जिले में 20 प्रतिशत और सी श्रेणी में जिला 25 प्रतिशत होगा। श्रेणी ए जिले में 500 करोड़ रुपये से अधिक की पूंजीगत सब्सिडी पर निवेश 18 प्रतिशत, बी जिला 24 प्रतिशत और सी जिले में 30 प्रतिशत होगा।

• राज्य आसान पहुंच को सुविधाजनक बनाने और स्टार्ट-अप और उद्यमियों के लिए एक मजबूत पारिस्थितिकी तंत्र का निर्माण करने के लिए व्यावहारिक बनाने के लिए हार्डवेयर, उत्पाद और वेंचर्स केंद्र के रूप में एक मेगा इलेक्ट्रोप्रेनुर सेंटर (एमईसी) स्थापित करने की योजना भी बना रहा है।

तमिलनाडु के बारे में

• राजधानी: चेन्नई

• मुख्यमंत्री: एड़पाडी के पलानीस्वामी

• राज्यपाल: बनवारीलाल पुरोहित

करेंट अफेयर्स 08 सितम्बर 2020

असम पोषन माह के हिस्से के रूप में किचन गार्डन के माध्यम से पौष्टिक भोजन को बढ़ावा दे रहा है

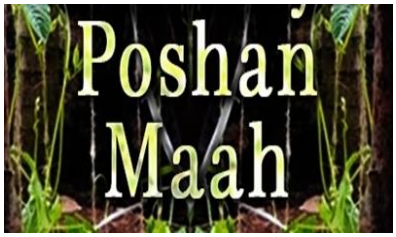

• **पोषन माह** के एक भाग के रूप में, असम में **समाज कल्याण विभाग** ने **किचन गार्डन** के माध्यम से पौष्टिक भोजन को बढ़ावा देने के लिए कदम उठाए हैं। राज्य भर के आंगनवाड़ी केंद्रों और सरकारी प्राथमिक विद्यालयों में **किचन गार्डन या पोषक उद्यान** स्थापित किया जाएगा।

• किचन गार्डन का विचार स्थानीय स्तर पर उपलब्ध पौष्टिक भोजन और सब्जियां लगाना है। असम में पोशन अभियान के स्वास्थ्य और पोषण सलाहकार डॉ। गीताली बोराह ने कहा कि किचन गार्डन की पहल को लागू करने के लिए मनरेगा और कृषि विभाग के साथ कवरेज पर भी जोर दिया जा रहा है।

असम के बारे में:

• राजधानी: दिसपुर

• राज्यपाल: जगदीश मुखी

• मुख्यमंत्री: सर्बानंद सोनोवाल

गुजरात ने स्कूल शिक्षा के लिए एनईपी-2020 का अध्ययन और कार्यान्वयन करने के लिए टास्क फाॅर्स बनाई

• गुजरात में, राज्य सरकार ने स्कूल शिक्षा के लिए **राष्ट्रीय शिक्षा नीति-2020** का अध्ययन और कार्यान्वयन करने के लिए कार्यबल का गठन किया है।

• राज्य शिक्षा विभाग के अनुसार, राज्य स्तरीय टास्क फोर्स में राजनेताओं, प्रशासनिक अधिकारियों और शिक्षाविदों के **15 सदस्य** शामिल हैं। इस टास्क फोर्स से अपेक्षा की जाती है कि वह एनईपी-2020 का अध्ययन करे, स्कूल शिक्षा प्रारूप में सुझाए गए बदलावों को लागू करे और सर्वोत्तम कार्यान्वयन उपायों के साथ आए।

• उच्च शिक्षा विभाग को कुछ दिनों में अपनी टास्क फोर्स घोषित करने की उम्मीद है।

गुजरात के बारे में:

• राजधानी: गांधीनगर

• राज्यपाल: आचार्य देवव्रत

• मुख्यमंत्री: विजय रूपानी

जम्मू-कश्मीर में फल और सब्जियां, 'ऑपरेशन ग्रीन की टॉप टू टोटल' योजना के तहत शामिल की गईं

• जम्मू-कश्मीर में लगभग सभी फलों और सब्जियों को **'ऑपरेशन ग्रीन के टॉप टू टोटल'** योजना के तहत शामिल किया गया है।

• नई पहल की घोषणा का उद्देश्य फल और सब्जियों के किसानों को समर्थन के लिए आत्मानिर्भर भारत अभियान के तहत संकट से बचाव के लिए **मध्य क्षेत्र योजना-"ऑपरेशन ग्रीन्स"** के तहत मूल्य स्थिरीकरण हस्तक्षेप को रोकना है- जिसे टमाटर, प्याज और आलू तक बढ़ाया गया है (पायलट आधार पर छह महीने की अवधि के लिए सभी अधिसूचित फलों और सब्जियों (टीओटीएएल) को शीर्ष)।

• जम्मू-कश्मीर में अधिसूचित फल और सब्जियां सेब, बादाम, नाशपाती, शिमला मिर्च, गाजर, ककड़ी, ओकरा, संतरा, किन्नो और नींबू हैं।

• योजना के तहत केंद्रीय खाद्य प्रसंस्करण उद्योग मंत्रालय उत्पादन समूहों से उपभोग केंद्रों और / या अधिसूचित फसलों के लिए 3 महीने की अवधि के लिए उचित भंडारण सुविधाओं को काम पर रखने की लागत की 50% की सब्सिडी प्रदान करेगा। , अगर फसल की कीमत पिछले तीन साल के औसत मूल्य से नीचे या पिछले साल की कीमत से 15% नीचे आती है।

आंध्र प्रदेश में 10 गीगावॉट क्षमता के लिए भारत के सबसे बड़ा सौर टेंडर तैरेगा

करेंट अफेयर्स 08 सितम्बर 2020

• एक आश्चर्यजनक कदम में, वाईएस जगन मोहन रेड्डी के नेतृत्व वाली आंध्र प्रदेश सरकार 10 गीगावाट (जीडब्ल्यू) क्षमता स्थापित करने के लिए भारत के सबसे बड़े सौर निविदा को तैराने के प्रयासों में तेजी ला रही है, जिसमें तीन लोगों को विकास के बारे में बताया गया है।

दिलचस्प बात यह है कि, किसानों को बिजली की आपूर्ति करने के लिए भारत की 14% हरित ऊर्जा क्षमता का मेगा टेंडर लेखांकन कार्यों में है, यहां तक कि सौर और पवन ऊर्जा परियोजनाओं के 5.2 गीगावॉट में देर के कारण अक्षय ऊर्जा को फिर से खोलने के लिए राज्य सरकार के फैसले के कारण पिछली एन चंद्रबाबू नायडू सरकार के तहत अनुबंधित है।

• राज्य के ऊर्जा सचिव एन। श्रीकांत ने मेगा सौर निविदा विकास की पुष्टि की और कहा कि आंध्र प्रदेश ग्रीन एनर्जी कॉर्पोरेशन लिमिटेड (एपीजीएसीएल) उसी के लिए नोडल एजेंसी है।

• केंद्र सरकार और गोल्डमैन सैक्स, ब्रुकफील्ड, सॉफ्टबैंक, कनाडा पेंशन प्लान इन्वेस्टमेंट बोर्ड, काइसे डी डेप्ट एट प्लेसमेंट ड्यू क्वेबेक, जेएआरए सह इंक, जीआईसी होल्डिंग्स लिमिटेड, ग्लोबल इन्फ्रास्ट्रक्चर पार्टनर्स, सीडीसी ग्रुप पीएलसी, जैसे वैश्विक निवेशकों से एवरसोर्स कैपिटल और वर्ल्ड बैंक के इंटरनेशनल फाइनेंस कॉर्प, सरकार ने राज्य के स्वामित्व वाली एपीजीएसीएल को इस मेगा सोलर बिड के लिए कॉल करने के लिए बाध्य किया है जो कि 35,000 करोड़ रुपये का निवेश करेगा।

• आंध्र प्रदेश में सौर और पवन परियोजनाओं की लगभग **7.7 गीगावॉट** है और यह भारत की स्वच्छ ऊर्जा की दूसरी सबसे बड़ी संस्थापित क्षमता का घर है, जिसमें देश की हरित ऊर्जा क्षमता का लगभग 10%, 60,000 करोड़ के निवेश के साथ है। राज्य में फीड-इन टैरिफ के माध्यम से 4,092 मेगावाट की स्थापित पवन ऊर्जा परियोजनाएं हैं। साथ ही, संसाधन संपन्न राज्य में प्रतिस्पर्धी बोली के माध्यम से 3,230 मेगावाट की सौर ऊर्जा परियोजनाएं प्रदान की गई हैं।

आंध्र प्रदेश के बारे में:

• राजधानियाँ: विशाखापत्तनम (कार्यकारी), अमरावती (विधायी), कुरनूल (न्यायिक)

• राज्यपाल: बिस्वभूषण हरिचंदन

• मुख्यमंत्री: वाई एस जगनमोहन रेड्डी

करेंट अफेयर्स : मोबाइल एप और पोर्टल

ऑनलाइन इंश्योरेंस में प्रवेश करने के लिए महिंद्रा फाइनेंस की सहायक कंपनी, पे-बीमा नामक पोर्टल लॉन्च करेगी

paybima by Mahindra Insurance Brokers

• **महिंद्रा फाइनेंस** जल्द ही **पे-बीमा** नामक पोर्टल के माध्यम से अपने बीमा ब्रोकरेज सहायक, महिंद्रा इंश्योरेंस ब्रोकर्स के ग्राहकों को डिजिटल सेवाएं देने वाले ऑनलाइन बीमा ब्रोकिंग के व्यवसाय में प्रवेश करने के लिए तैयार है।

• नया पोर्टल महिंद्रा की बीमा ब्रोकिंग सेवाओं के एक "फिजिटल" मॉडल के परिवर्तन में एक भूमिका निभाएगा, जो डिजिटल एकत्रीकरण और निपटान सेवाओं के साथ देश में 400 से अधिक स्थानों पर अपने पैर-ऑन-द-स्ट्रीट एजेंटों का लाभ उठाएगा।

• यह कदम ऐसे समय में आया है जब बीमा और विशेष रूप से स्वास्थ्य और जीवन से संबंधित बीमा उत्पादों की मांग व्यक्तियों और व्यवसायों के बीच बढ़ती तात्कालिकता के कारण है, जो चल रहे कोरोनावायरस महामारी के बीच खुद को चिकित्सा और व्यावसायिक जोखिमों से बचाने के लिए है।

महिंद्रा फाइनेंस के बारे में

• मुख्यालय: मुंबई

करेंट अफेयर्स : नियुक्तियाँ

श्री आर मसाकुई को जमैका में भारत के अगले उच्चायुक्त के रूप में नियुक्त किया गया

• **श्री आर मसाकुई** को जमैका के लिए भारत के **अगले उच्चायुक्त के रूप में नियुक्त** किया गया है।

• **वर्तमान में**, वह **जिम्बाब्वे** गणराज्य में भारत के राजदूत हैं।

जमैका के बारे में

• राजधानी: किंग्स्टन

• मुद्रा: जमैका डॉलर

एएससीआई ने मनीषा कपूर को अपना नया महासचिव नियुक्त किया

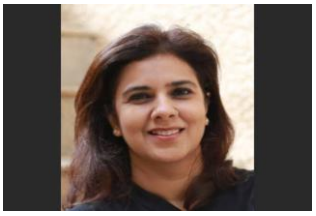

• **विज्ञापन मानक परिषद (एएससीआई)** ने **मनीषा कपूर** को अपना **नया महासचिव** नामित किया है। कपूर 1 सितंबर से एएससीआई की सचिवालय संबंधी जिम्मेदारियों का सामना करेगा, जिसमें उपभोक्ता शिकायत निवारण प्रक्रिया के साथ-साथ मार्केटिंग, जनसंपर्क और सोशल मीडिया की पहल भी शामिल है। वह श्वेता पुरंदरे से पदभार संभालेगी, जिन्होंने छह साल के लिए महासचिव के रूप में अपना काम किया।

• कपूर पिछले पांच वर्षों से एएससीआई की उपभोक्ता शिकायत परिषद का हिस्सा है और इसलिए, विज्ञापन उद्योग के स्व-नियामक निकाय के साथ निकटता से जुड़ा हुआ है। ब्रांडों और व्यवसायों के निर्माण में उसे 25 से अधिक वर्षों का अनुभव है।

करेंट अफेयर्स : पुरस्कार और सम्मान

ब्रिटिश ब्रॉडकास्टर डेविड एटनबरो को इंदिरा गांधी शांति पुरस्कार से सम्मानित किया

• पूर्व प्रधानमंत्री **मनमोहन सिंह** ने एक वर्चुअल कार्यक्रम में **ब्रिटिश प्रसारक डेविड एटनबरो** को **इंदिरा गांधी शांति पुरस्कार** से सम्मानित किया।

• शांति, निरस्त्रीकरण और विकास के लिए इंदिरा गांधी पुरस्कार 1986 में उनके नाम पर एक ट्रस्ट द्वारा पूर्व प्रधान मंत्री की स्मृति में स्थापित किया गया था। इसमें प्रशस्ति पत्र के साथ 25 लाख रुपये का मौद्रिक पुरस्कार शामिल है।

• यह पुरस्कार उन व्यक्तियों या संगठनों को दिया जाता है जो अंतर्राष्ट्रीय शांति और विकास सुनिश्चित करने की दिशा में काम करते हैं, यह सुनिश्चित करते हुए कि वैज्ञानिक खोजों का उपयोग स्वतंत्रता और बेहतर मानवता के दायरे को आगे बढ़ाने और नए अंतर्राष्ट्रीय आर्थिक क्रम बनाने के लिए किया जाता है।

करेंट अफेयर्स 08 सितम्बर 2020

करेंट अफेयर्स : सम्मेलन और कांफ्रेंस

जीजेईपीसी द्वारा पहली बार वर्चुअल क्रेता विक्रेता की बैठक आयोजित की गई

• **जेम एंड ज्वैलरी एक्सपोर्ट प्रमोशन काउंसिल ऑफ इंडिया (जीजेईपीसी),** रत्न और आभूषण निर्यात को बढ़ावा देने के लिए शीर्ष निकाय, ने **अपने पहले वर्चुअल क्रेता और सेलर्स मीट** का उद्घाटन किया।

• दो दिवसीय बैठक खरीदारों और प्रदर्शकों को आभासी मंच पर व्यापार को जोड़ने और बात करने का अवसर देगी।

• उद्घाटन समारोह में श्री सुरेश कुमार, संयुक्त सचिव, वाणिज्य और उद्योग मंत्रालय, भारत सरकार, श्री सेंथिल नाथन, उप सचिव, वाणिज्य और उद्योग मंत्रालय, भारत सरकार और द जेम एंड ज्वेलरी प्रमोशन पार्टिसिपेंट्स ने भाग लिया। काउंसिल ऑफ इंडिया (जीजेईपीसी) के अध्यक्ष श्री कॉलिन शाह, श्री दिलीप शाह, संयोजक, अंतर्राष्ट्रीय प्रदर्शनी, जीजेईपीसी और श्री सब्यसाची रे, कार्यकारी निदेशक थे।

करेंट अफेयर्स : विज्ञान और प्रौद्योगिकी

आईआईटी खड़गपुर के शोधकर्ताओं ने दर्द रहित दवा वितरण और टीकाकरण उपकरण विकसित किया

• आईआईटी खड़गपुर के इंस्टीट्यूट के इलेक्ट्रॉनिक्स और इलेक्ट्रिकल कम्युनिकेशन इंजीनियरिंग विभाग के शोधकर्ताओं ने एक माइक्रोपम्प और माइक्रोनडेल विकसित किया है जो ट्रांसडर्मल ड्रग डिलीवरी सिस्टम के अभिन्न अंग हैं जो बड़े और चिपचिपे दवा अणुओं को दर्द रहित तरीके से संचालित करने में सक्षम हैं। नवाचार आगे कोविड-19 वैक्सीन के ट्रांसडर्मल एप्लिकेशन को सक्षम करेगा।

• खोखले माइक्रोनीडल्स एक दबाव और नियंत्रित माइक्रोपम्प त्वचा के माध्यम से दवा देने के माध्यम से काम करते हैं।

• माइक्रोप्रोफ़र माइक्रोनेडल सरणी के माध्यम से जलाशय में दवा को बाहर निकालता है। माइक्रोनीडल्स दर्द रहित होते हैं क्योंकि वे त्वचा में नसों को छूने और दर्द प्रतिक्रियाओं को प्रेरित करने के लिए बहुत छोटे होते हैं।

• आईआईटी खड़गपुर द्वारा नवाचार ने न केवल सूक्ष्म सुइयों के व्यास के आकार को कम किया है, बल्कि ताकत भी बढ़ाई है ताकि वे त्वचा को भेदते समय टूट न जाएं।

डीआरडीओ ने हाइपरसोनिक टेक्नोलॉजी डिमॉन्स्ट्रेटर व्हीकल का सफल परीक्षण किया

• **रक्षा अनुसंधान और विकास संगठन (डीआरडीओ)** द्वारा **हाइपरसोनिक एयर-ब्रीदिंग स्क्रैमजेट प्रौद्योगिकी** का सफलतापूर्वक प्रदर्शन किया गया, जो **हाइपरसोनिक प्रौद्योगिकी डिमॉन्स्ट्रेटर वाहन (एचएसटीडीवी)** की उड़ान परीक्षण के साथ है, जो भविष्य में हाइपरसोनिक क्रूज मिसाइलों और वाहनों के विकास का नेतृत्व करेगा।

• हाइपरसोनिक क्रूज वाहन को एक सिद्ध ठोस रॉकेट मोटर का उपयोग करके लॉन्च किया गया था, जो इसे 30 किमी की ऊंचाई तक ले गया, जहां हाइपरसोनिक गति से वायुगतिकीय ताप ढाल को अलग किया गया था।

• डीआरडीओ, इस मिशन के साथ, अत्यधिक जटिल तकनीक के लिए क्षमताओं का प्रदर्शन किया है जो उद्योग के साथ साझेदारी में अगली पीढ़ी के हाइपरसोनिक वाहनों के लिए बिल्डिंग ब्लॉक के रूप में काम करेगा।

• हाइपरसोनिक वाहन के क्रूज चरण के दौरान प्रदर्शन की निगरानी के लिए बंगाल की खाड़ी में एक जहाज भी तैनात किया गया था।

डीआरडीओ के बारे में:

• मुख्यालय: डीआरडीओ भवन, नई दिल्ली

• स्थापित: 1958

• अध्यक्ष: जी सतीश रेड्डी

रिलायंस समर्थित फाइंड ने सोशल डिस्टेंसिंग को प्रोत्साहित करने के लिए मोबाइल गेम लॉन्च किया

करेंट अफेयर्स 08 सितम्बर 2020

• कोविड-19 महामारी के बीच सामाजिक दूरदर्शिता को प्रोत्साहित करने के लिए **रिलायंस समर्थित ईकामर्स प्लेटफॉर्म फ़ाइंड** ने **'सोशल दूरी'** नाम से एक नया हाइपर-कैज़ुअल गेम लॉन्च किया है।

• हाइपरकासुअल गेम उपयोगकर्ता द्वारा चुने गए अवतार पर आधारित है। एक सार्वजनिक स्थान पर तैनात होने के कारण, अवतार विभिन्न सुरक्षा उपायों पर मार्गदर्शन करके खिलाड़ी को संलग्न करेगा, जिसमें अन्य लोगों के बीच सुरक्षित सामाजिक दूरी बनाए रखना भी शामिल है।

• अप्रैल में कंपनी ने इस पहल के हिस्से के रूप में वैश्विक कोरोनावायरस महामारी की थीम पर निर्मित क्रॉस-प्लेटफॉर्म गेम कंपनी ने **'कोरोना स्ट्राइकर'** लॉन्च किया था।

• 'सोशल दूरी' मायजिओ ऐप पर उपलब्ध होगा।

चंद्रयान -3 का प्रक्षेपण 2021 की शुरुआत में होने की संभावना: जितेंद्र सिंह

• अंतरिक्ष विभाग के राज्य मंत्री **जितेंद्र सिंह** ने कहा कि चंद्रमा के लिए **भारत** के मिशन **चंद्रयान-3** को **2021** की शुरुआत में लॉन्च किया जाएगा। सिंह ने कहा कि चंद्रयान-3, चंद्रयान-2 से अलग होगा क्योंकि पूर्व में ऑर्बिटर नहीं होगा लेकिन एक लैंडर और एक रोवर शामिल होंगे।

• यह याद किया जा सकता है कि चंद्रयान-2 को सितंबर 2019 में लॉन्च किया गया था और भारतीय प्रीमियर स्पेस एजेंसी इसरो ने 2020 में चंद्रयान 3 को लॉन्च करने की योजना बनाई थी, लेकिन कोरोनोवायरस महामारी और प्रधानमंत्री नरेंद्र मोदी द्वारा लगाए गए लॉकडाउन के कारण यह योजना फैलने में विफल रही।

• चंद्रयान-2 को 22 जुलाई 2019 को लॉन्च किया गया था और इसे चंद्रमा के दक्षिणी ध्रुव पर उतरने की योजना बनाई गई थी, लेकिन विक्रम नाम के इसके लैंडर को उतरा, जिसने दुनिया के पहले देश बनने का सपना देखा, जो चंद्रमा की सतह पर पहला प्रयास में उतरने वाला दुनिया का पहला देश बन गया।

• इस बीच, चंद्रयान -1, 2008 में लॉन्च किए गए चंद्रमा के लिए इसरो का पहला मिशन है, जिसने ऐसे चित्र भेजे हैं जिनसे पता चलता है कि चंद्रमा ध्रुवों पर जंग खा रहा हो सकता है। इस खोज का संकेत यह है कि भले ही चंद्रमा की सतह को लोहे से भरपूर चट्टानें हैं, यह पानी और ऑक्सीजन की उपस्थिति के लिए नहीं जाना जाता है, जो जंग बनाने के लिए लोहे के साथ बातचीत करने के लिए आवश्यक दो तत्व हैं।

करेंट अफेयर्स : समझौता ज्ञापन

एआईएम स्टार्टअप इनोवेटर्स को सशक्त बनाने के लिए अटल इनोवेशन मिशन ने फ्रेशवर्क्स के साझेदारी की

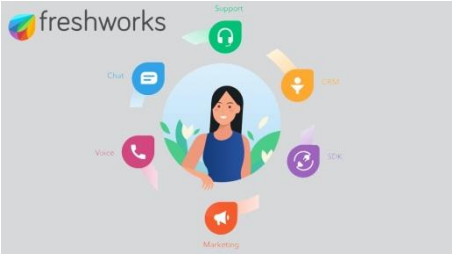

• भारत में नवप्रवर्तनकर्ताओं और उद्यमियों को मजबूत समर्थन प्रदान करने के लिए, **अटल इनोवेशन मिशन, नीति आयोग** ने **फ्रेशवर्क्स** इंक के साथ साझेदारी की है।

• सहयोग का उद्देश्य एआईएम पोर्टफोलियो में संस्थानों और स्टार्टअप्स की प्रभावकारिता को बढ़ाना और स्टार्टअप इनोवेटर्स के बीच नवाचार और उद्यमिता को बढ़ावा देना है।

• फ्रेशवर्क्स एआईएम और उसके लाभार्थियों को अपने उत्पादों के सूट के लिए क्रेडिट प्रदान करेगा, जो संबंधित गतिविधियों में लागत पर एक टैब रखते हुए स्टार्टअप को कुशलतापूर्वक कार्य करने के लिए सशक्त करेगा।

• फ्रेशवर्क्स के विशेषज्ञता के क्षेत्र में स्टार्टअप्स के लिए संसाधन और मेंटरशिप भी उपलब्ध कराई जाएगी, जिसमें फ्रेशवर्क्स के कार्यात्मक नेताओं और एक विस्तारित संरक्षक नेटवर्क के साथ वर्चुअल या भौतिक कार्यालय घंटे तक पहुंच शामिल है।

नवीनतम समाचार

• अटल इनोवेशन मिशन और ग्रासरूट इनोवेशन की प्रेरणादायक कहानियां साझा करने के लिए स्कून्यूज़ के साथ साझेदारी

डेल टेक्नोलॉजीज और नीति आयोग के अटल इनोवेशन मिशन ने शीकोड्स इनोवेशन चैलेंज की शुरुआत की, जिसका उद्देश्य चैम्पियनिंग गर्ल-लेड इनोवेशन है

करेंट अफेयर्स 08 सितम्बर 2020

• **डेल टेक्नोलॉजीज ने नीति आयोग के अटल इनोवेशन मिशन (एआईएम)** के साथ मिलकर **'शीकोड्स इनोवेशन चैलेंज'** की शुरुआत की, जिसका उद्देश्य लड़कियों द्वारा निर्मित करने, टिंकर करने, बनाए रखने और नवाचार करने के लिए प्रोत्साहित करना है।

• यह सहयोग छात्रों और शिक्षकों के लिए समान रूप से उपयोगी साबित हुआ है, इसके लिए उन्हें अत्याधुनिक तकनीकों, प्रणालियों और सॉफ्टवेयर के साथ काम करने में सक्षम बनाया गया है।

• **'शीकोड्स इनोवेशन चैलेंज'** एक देशव्यापी चुनौती है, जो सभी नवोन्मेषी, भौगोलिक और सांस्कृतिक विभाजनों में कटौती करने वाले गर्ल इनोवेटर्स को आमंत्रित करती है, जिससे लड़कियों के नेतृत्व वाले नवाचार के बारे में सोचा जाता है।

• यह चैलेंज जल संरक्षण और प्रबंधन (राष्ट्रीय जल मिशन), अपशिष्ट प्रबंधन (स्वच्छ भारत), स्वच्छ ऊर्जा (सभी के लिए बिजली), स्मार्ट गतिशीलता, स्वास्थ्य (स्वच्छ भारत), कृषि-टेक, वास्तुकला और डिजाइन, संयुक्त राष्ट्र सतत विकास लक्ष्य सहित आठ श्रेणियों में नवाचारों पर केंद्रित है।

असम राज्य ग्रामीण आजीविका मिशन एवं एनईएसएफबी ने समझौता ज्ञापन पर हस्ताक्षर किए

• **असम राज्य ग्रामीण आजीविका मिशन (एएसआरएलएम) ने स्वयं सहायता समूहों (एसएचजी) और निर्माता समूहों / उद्यमों** के बैंक लिंकेज के समर्थन में **उत्तर पूर्व लघु वित्त बैंक (एनईएसएफबी)** के साथ एक समझौता ज्ञापन (एमओयू) पर हस्ताक्षर किए।

• एएसआरएलएम नई पीढ़ी के छोटे वित्त बैंकों के साथ समझौता ज्ञापन पर हस्ताक्षर करने के लिए सभी राज्य आजीविका मिशनों में से पहला है।

Click Here for High Quality Mock Test Series for IBPS RRB PO Mains 2020
Follow us: Telegram , Facebook , Twitter , Instagram

• **एएसआरएलएम** और **एनईएसएफबी** दोनों ही महिलाओं को ज़मीन पर काम करने के लिए ऋण देने के लिए बैंकों के साथ जोड़ने पर ध्यान केंद्रित करने के साझा लक्ष्य को साझा करते हैं ताकि वे विभिन्न आजीविका उत्पादन गतिविधियों के साथ उद्यमियों में खुद को विकसित कर सकें। एएसआरएलएम और एनईएसएफबी का यह सहयोग कई एसएचजी सदस्यों की वित्तीय जरूरतों को पूरा करेगा, अन्य उच्च स्तरीय महासंघ जैसे वीओ, सीएलएफ, निर्माता समूह, निर्माता समूह आदि अपनी आजीविका भागीदारी के सपने को पूरा करने के लिए शुरू करेंगे।

• **एनईएसएफबी** व्यक्तिगत और समूह खातों को न्यूनतम आवश्यक प्रलेखन के साथ और कम समय के भीतर खोलने में एसएचजी सदस्यों का समर्थन करेगा। **एनईएसएफबी** एसएचजी को 1 लाख रुपये से 5 लाख रुपये की सीमा में ऋण प्रदान करेगा। समझौता ज्ञापन भी समय की छोटी अवधि के भीतर ऋण के संवितरण पर केंद्रित है और पुनरावृत्ति लिंकेज में तेजी लाएगा।

करेंट अफेयर्स :रैंकिंग

96.2% साक्षरता के साथ केरल देश का सबसे साक्षर राज्य, 66.4% पर आंध्र का सबसे खराब प्रदर्शन

• **राष्ट्रीय सांख्यिकी कार्यालय (एनएसओ) के सर्वेक्षण** पर आधारित एक हालिया रिपोर्ट में कहा गया है कि **केरल** एक बार फिर **96.2 प्रतिशत साक्षरता** के साथ देश के सबसे साक्षर राज्य के रूप में उभरा है। दूसरी ओर, **आंध्र प्रदेश 66.4 प्रतिशत** की दर से सबसे नीचे है।

• **'जुलाई 2017 से जून 2018 तक राष्ट्रीय सैंपल सर्वेक्षण के 75 वें दौर के भाग के रूप में भारत में घरेलू सामाजिक उपभोग- भारत में शिक्षा' पर रिपोर्ट,** सात वर्ष या इससे अधिक आयु के व्यक्तियों के बीच साक्षरता दर के राज्यवार विवरण के लिए प्रदान करता है।

• केरल के बाद, **दिल्ली में साक्षरता दर 88.7 प्रतिशत** है, इसके बाद **उत्तराखंड का 87.6 प्रतिशत, हिमाचल प्रदेश का 86.6 प्रतिशत** और **असम का 85.9 प्रतिशत** है।

• अध्ययन में देश में **कुल साक्षरता दर** लगभग **77.7 प्रतिशत** आंकी गई है। ग्रामीण क्षेत्रों में, साक्षरता दर देश के शहरी क्षेत्रों में 87.7 प्रतिशत की तुलना में 73.5 प्रतिशत है।

• अखिल भारतीय स्तर पर, **पुरुष साक्षरता दर, महिलाओं के बीच 70.3 प्रतिशत** की तुलना में **84.7 प्रतिशत** है।

करेंट अफेयर्स 08 सितम्बर 2020

करेंट अफेयर्स : खेल

पैराशूटिस्ट राफेल डॉमजान ने सौर-संचालित विमान से दुनिया की पहली छलांग लगाई:

• एक **पैराशूटिस्ट राफेल डोमजन** ने सौर-ऊर्जा से चलने वाले विमान से **दुनिया की पहली छलांग** पूरी की।

• राफेल डोमजन अपने पैराशूट खोलने और **पश्चिमी स्विट्जरलैंड के पेर्न** में सुरक्षित रूप से उतरने से पहले 93एमपीएच (150केपीएच) की गति तक पहुंच गए।

• टीम का अगला मिशन समताप मंडल में **पहली सौर-संचालित उड़ान** बनाना है, जिसे **2022** में पूरा करने की योजना है।

• चार साल पहले, स्विट्जरलैंड के सौर आवेग मिशन ने सौर-संचालित विमान के साथ दुनिया का पहला सर्कुलेशन पूरा किया।

गेंद से लाइन जज को मारने के बाद नोवाक जोकोविच यूएस ओपन 2020 से बाहर

• **नोवाक जोकोविच** को अपने चौथे दौर के मैच में गेम ड्राप करने के बाद गलती से एक टेनिस जज के गले में एक लाइन जज को मारने के लिए यूएस ओपन से बाहर कर दिया गया था, उनके 29 मैच जीतने वाली लकीर का एक शानदार अंत और 18 वें ग्रैंड स्लैम खिताब के लिए बोली चूक गई।

• टूर्नामेंट से जुड़े रैफरी सॉरेन फ्रेंमेल, ग्रैंड स्लैम सुपरवाइजर एंड्रियास एगली और चेयर अंपायर ऑरेली टूरटे के पास लगभग 10 मिनट की चर्चा के दौरान, जोकोविच ने अपना मामला दर्ज किया।

करेंट अफेयर्स : श्रद्धांजलि

करेंट अफेयर्स 08 सितम्बर 2020

लैंडमार्क एससी फैसले में याचिकाकर्ता केशवानंद भारती का निधन

• **केशवानंद भारती**, जिनकी याचिका पर **सर्वोच्च न्यायालय ने एक ऐतिहासिक निर्णय दिया** कि संविधान के मूल ढांचे में बदलाव नहीं किया जा सकता है, का निधन हो गया है।

• जिस मामले में केशवानंद भारती ने लगभग चार दशक पहले केरल भूमि सुधार कानूनों को चुनौती दी थी, उस सिद्धांत को निर्धारित किया कि सर्वोच्च न्यायालय संविधान के मूल ढांचे का संरक्षक है और फैसले में 13 न्यायाधीश शामिल थे।

• मामले की सुनवाई 31 अक्टूबर, 1972 को शुरू हुई और 23 मार्च, 1973 को समाप्त हुई और यह भारतीय संवैधानिक कानून में सबसे अधिक संदर्भित केस है।

ऑस्कर-विनिंग चेक फिल्म निर्देशक जिएनी मेन्ज़ेल का निधन

• 1960 से 2010 के बीच फिल्में बनाने वाले **जिरी मेन्जेल** का ,**82 वर्ष की आयु में निधन हो गया**।

• उनकी पहली विशेषता, 1966 की क्लोज़ली वॉचेड ट्रेनें, कलाकृतियों के सेट में सबसे प्यारी मध्य-शताब्दी "विदेशी फिल्मों" में से एक बन गई।

• युद्ध-विरोधी कॉमेडी-ड्रामा ने 1968 समारोह में सर्वश्रेष्ठ विदेशी भाषा की फिल्म के लिए ऑस्कर जीता।

भारत के रेडियो खगोल विज्ञान के जनक गोविंद स्वरूप का निधन

Click Here for High Quality Mock Test Series for IBPS RRB PO Mains 2020
Follow us: Telegram , Facebook , Twitter , Instagram

करेंट अफेयर्स 08 सितम्बर 2020

• भारत के रेडियो खगोल विज्ञान के जनक, **डॉ गोविंद स्वरूप** का पुणे में निधन। वह 91 वर्ष के थे। डॉ स्वरूप को न केवल खगोल विज्ञान और खगोल भौतिकी के कई क्षेत्रों में उनके कई महत्वपूर्ण अनुसंधान योगदान के लिए जाना जाता है, बल्कि **रेडियो खगोल विज्ञान** में फ्रंट-लाइन अनुसंधान के लिए सरल, नवीन और शक्तिशाली अवलोकन सुविधाओं के निर्माण में उनकी उत्कृष्ट उपलब्धियों के लिए भी जाना जाता है।

• विशाल मेट्रवेव रेडियो टेलीस्कोप (जेएमआरटी) की स्थापना पुणे के पास नारायणगांव में डॉ स्वरूप के सक्षम मार्गदर्शन में की गई थी। उन्हें पद्मश्री, डॉ शांति स्वरूप भटनागर पुरस्कार, एच के फिरोदिया पुरस्कार और कई अंतरराष्ट्रीय पुरस्कारों से सम्मानित किया गया।

दैनिक करेंट अफेयर्स 06, 07 सितम्बर

- **थावरचंद गहलोत ने 24x7 टोल-फ्री मानसिक स्वास्थ्य पुनर्वास हेल्पलाइन 'किरन' का शुभारंभ किया**
- **तीसरा राष्ट्रीय पोषण माह इस माह में मनाया जा रहा है ताकि बच्चों और महिलाओं में कुपोषण को दूर किया जा सके**
- **प्रकाश जावड़ेकर ने ब्लू स्काई के लिए स्वच्छ वायु के पहले अंतर्राष्ट्रीय दिवस पर एक वेबिनार की अध्यक्षता की**
- **श्रेय इक्विपमेंट फाइनेंस ने केएफडब्ल्यू आईपेक्स- बैंक से10 मिलयन यूरो का ऋण लिया**
- **वी हब और न्यूट्रिहब ने कृषि व्यवसाय में महिला उद्यमियों की सहायता के लिए साझेदारी की**
- **पहली कैनबिस दवा परियोजना जम्मू में आएगी**
- **तमिलनाडु सरकार ने राष्ट्रीय शिक्षा नीति-2020 के अवलोकन के लिए 7- सदस्य पैनल का गठन किया**
- **तमिलनाडु के विरुधुनगर जिले को पूरी तरह से डिजिटल अर्थव्यवस्था वाला जिला चुना गया**
- **उत्तर प्रदेश सरकार ने महिला स्वयं सहायता समूह को सार्वजनिक वितरण प्रणाली के तहत दुकानों का आवंटन किया**
- **आंध्र प्रदेश सरकार ने साथ खाद्य प्रसंस्करण, विपणन पर नीदरलैंड की 7 कंपनियों के साथ समझौता ज्ञापन पर हस्ताक्षर किए**
- **कर्नाटक में 600 करोड़ रुपये की वाटरशेड परियोजना को मंजूरी**
- **लेफ्टिनेंट गवर्नर, मनोज सिन्हा ने जम्मू कश्मीर प्रशासनिक सेवा अधिकारियों के लिए स्पैरो पोर्टल लॉन्च किया**
- **राजीव लाल ने आईडीएफसी फर्स्ट बैंक के गैर-कार्यकारी अध्यक्ष के रूप में इस्तीफा दिया**
- **फेडरेशन ऑफ ऑटोमोबाइल डीलर्स एसोसिएशन ने विंकेश गुलाटी को 2020-22 के लिए अपना नया राष्ट्रपति नियुक्त किया**
- **राष्ट्रीय शिक्षक पुरस्कार 2020: राष्ट्रपति कोविंद ने भारत भर के 47 शिक्षकों को पुरस्कार प्रदान किया**

Click Here for High Quality Mock Test Series for IBPS RRB PO Mains 2020
Follow us: Telegram , Facebook , Twitter , Instagram

करेंट अफेयर्स 08 सितम्बर 2020

- प्रहलाद सिंह पटेल ने वस्तुतः 5 वें ब्रिक्स संस्कृति मंत्रियों की बैठक में भाग लिया
- एशिया और प्रशांत के लिए 35 वां एफएओ क्षेत्रीय सम्मेलन आयोजित होगा
- यूएस-इंडिया स्ट्रेटेजिक पार्टनरशिप फोरम का तीसरा वार्षिक नेतृत्व शिखर सम्मेलन आयोजित हुआ
- सीएमईआरआई दुर्गापुर ने छोटे, सीमांत किसानों के लिए सौर ऊर्जा संचालित स्प्रेयर विकसित किये
- आईआईटी गुवाहाटी के शोधकर्ताओं ने कोविद-19 का पता लगाने और रोकने के लिए सतह डिज़ाइन की
- आईआईटी बॉम्बे की रोबोटिक पनडुब्बी मत्स्य्या 6 रोबोस्ब प्रतियोगिता में तीसरे स्थान पर रही
- स्पेसएक्स ने 60 स्टारलिंक उपग्रहों को लॉन्च किया, जो तेज इंटरनेट के करीब है
- चीन ने अभी कक्षा में एक 'पुन: प्रयोज्य प्रयोगात्मक अंतरिक्ष यान' लॉन्च किया
- व्हाट्सएप ने साइबर सुरक्षा जागरूकता अभियान चलाने के लिए साइबर पीस फाउंडेशन के साथ साझेदारी की
- आईआईटी रुड़की ने सुलभ, सुरक्षित भारतीय शहरों के निर्माण के लिए नेशनल इंस्टीट्यूट ऑफ अर्बन अफेयर्स के साथ समझौता पर हस्ताक्षर किया
- खाद्य प्रसंस्करण पर ध्यान देने हेतु आंध्र प्रदेश सरकार और लीफ ने समझौता किया
- व्यापार में आसानी की रैंकिंग में आंध्र प्रदेश शीर्ष पर, तेलंगाना तीसरे स्थान पर
- आर्टिफिशियल इंटेलिजेंस में कैरियर के लिए शीर्ष शहरों में हैदराबाद
- इंग्लैंड के पूर्व बल्लेबाज इयान बेल ने क्रिकेट से संन्यास की घोषणा की
- पियरे गैसली ने इटली ग्रैंड प्रिक्स जीती
- दिग्गज फिल्म निर्माता जॉनी बक्शी का निधन
- बीएसएफ के पूर्व डीआईजी डॉ. महेश कुमार द्विवेदी का निधन

दैनिक करेंट अफेयर्स 08 सितम्बर

- अंतर्राष्ट्रीय साक्षरता दिवस
- जर्मनी ने भारत के लिए 'प्रमुख भूमिका' के साथ भारत-प्रशांत रणनीति शुरू की
- नाबार्ड ने जम्मू-कश्मीर में नव प्रस्तावित एफपीओ के लिए जागरूकता सह संवेदीकरण कार्यक्रम का आयोजन किया
- इसाफ बैंक ने फिनटेक कॉन्क्लेव की घोषणा की
- इंड-रा, फिच ने भारत के सकल घरेलू उत्पाद का पूर्वानुमान और कम किया
- बैंक ऑफ इंडिया ने एचएनआई के लिए 'सिग्नेचर वीजा डेबिट कार्ड' लॉन्च किया
- तमिलनाडु सरकार ने इलेक्ट्रॉनिक्स और हार्डवेयर विनिर्माण के लिए नीति जारी की
- असम पोषन माह के हिस्से के रूप में किचन गार्डन के माध्यम से पौष्टिक भोजन को बढ़ावा दे रहा है

Click Here for High Quality Mock Test Series for IBPS RRB PO Mains 2020
Follow us: Telegram , Facebook , Twitter , Instagram

करेंट अफेयर्स 08 सितम्बर 2020

- गुजरात ने स्कूल शिक्षा के लिए एनईपी-2020 का अध्ययन और कार्यान्वयन करने के लिए टास्क फार्स बनाई
- जम्मू-कश्मीर में फल और सब्जियां, 'ऑपरेशन ग्रीन की टॉप टू टोटल' योजना के तहत शामिल की गईं
- आंध्र प्रदेश में 10 गीगावॉट क्षमता के लिए भारत के सबसे बड़ा सौर टेंडर तैरेगा
- ऑनलाइन इंश्योरेंस में प्रवेश करने के लिए महिंद्रा फाइनेंस की सहायक कंपनी, पे-बीमा नामक पोर्टल लॉन्च करेगी
- श्री आर मसाकुई को जमैका में भारत के अगले उच्चायुक्त के रूप में नियुक्त किया गया
- एएससीआई ने मनीषा कपूर को अपना नया महासचिव नियुक्त किया
- ब्रिटिश ब्रॉडकास्टर डेविड एटनबरो को इंदिरा गांधी शांति पुरस्कार से सम्मानित किया
- जीजेईपीसी द्वारा पहली बार वर्चुअल क्रेता विक्रेता की बैठक आयोजित की गई
- आईआईटी खड़गपुर के शोधकर्ताओं ने दर्द रहित दवा वितरण और टीकाकरण उपकरण विकसित किया
- डीआरडीओ ने हाइपरसोनिक टेक्नोलॉजी डिमॉन्स्ट्रेटर व्हीकल का सफल परीक्षण किया
- रिलायंस समर्थित फाइंड ने सोशल डिस्टेंसिंग को प्रोत्साहित करने के लिए मोबाइल गेम लॉन्च किया
- चंद्रयान -3 का प्रक्षेपण 2021 की शुरुआत में होने की संभावना: जितेंद्र सिंह
- एआईएम स्टार्टअप इनोवेटर्स को सशक्त बनाने के लिए अटल इनोवेशन मिशन ने फ्रेशवर्क्स के साझेदारी की
- डेल टेक्नोलॉजीज और नीति आयोग के अटल इनोवेशन मिशन ने शीकोड्स इनोवेशन चैलेंज की शुरुआत की, जिसका उद्देश्य चैम्पियनिंग गर्ल-लेड इनोवेशन है
- असम राज्य ग्रामीण आजीविका मिशन एवं एनईएसएफबी ने समझौता ज्ञापन पर हस्ताक्षर किए
- 96.2% साक्षरता के साथ केरल देश का सबसे साक्षर राज्य, 66.4% पर आंध्र का सबसे खराब प्रदर्शन
- पैराशूटिस्ट राफेल डॉमजान ने सौर-संचालित विमान से दुनिया की पहली छलांग लगाई:
- गेंद से लाइन जज को मारने के बाद नोवाक जोकोविच यूएस ओपन 2020 से बाहर
- लैंडमार्क एससी फैसले में याचिकाकर्ता केशवानंद भारती का निधन
- ऑस्कर-विनिंग चेक फिल्म निर्देशक जिएनी मेन्ज़ेल का निधन
- भारत के रेडियो खगोल विज्ञान के जनक गोविंद स्वरूप का निधन

THE ULTIMATE Get it Now
Data Interpretation Book (Printed Edition)
Especially for SBI, IBPS, RBI, Insurance & Other Competitve Exams
Based on New Pattern & Absolute Guide to Crack Upcoming Bank Exams

THE ULTIMATE Get it Now
Application Sums Book (Printed Edition)
Especially for SBI, IBPS, RBI, Insurance & Other Competitve Exams
Based on New Pattern & Absolute Guide to Crack Upcoming Bank Exams

Click Here for High Quality Mock Test Series for IBPS RRB PO Mains 2020
Follow us: Telegram , Facebook , Twitter , Instagram